

고故 이견희 회장 기증품 목록집  
제1집 고고

고故 이견희 회장 기증품 목록집  
제2집 전적1

고故 이견희 회장 기증품 목록집  
제3집 전적2

고故 이견희 회장 기증품 목록집  
제4집 전적 귀중본

고故 이견희 회장 기증품 목록집  
제5집 금속공예

고故 이견희 회장 기증품 목록집  
제6집 불교회화

고故 이견희 회장 기증품 목록집  
제7집 분청사기

고故 이견희 회장 기증품 목록집  
제8집 중국도자

고故 이견희 회장 기증품 목록집  
제9집 청자



제5집 금속공예

고故 이견희 회장 기증품 목록집

The Lee Kun-Hee Collection at the National Museum of Korea  
Vol. 5 Metalware

국립청주박물관

## 고故 이견희 회장 기증품 목록집

The Lee Kun-Hee Collection at the National Museum of Korea  
Vol. 5 Metalware

제5집 금속공예



# 고故 이건희 회장 기증품 목록집

The Lee Kun-Hee Collection at the National Museum of Korea  
Vol. 5 Metalware

제5집 금속공예



고故 이건희 회장 기증품 목록집 제5집: 금속공예

The Lee Kun-Hee Collection at the National Museum of Korea

Vol. 5 Metalware

기획	이양수李陽洙  황지현黃智鉉  강건우姜建佑
편집	강건우姜建佑
조사	이양수李陽洙  이용진李溶振  신명희申明熙  강건우姜建佑
교정·교열	강건우姜建佑  이용진李溶振
진행 보조	손정미孫貞美  손희진孫喜眞  정진형鄭鎭馨  장경선張敬善  조민규趙旼奎
영문 번역	장통방長通坊
촬영	국립중앙박물관 유물관리부國立中央博物館 遺物管理部 하다원河多元(주식회사 에이팩스컴즈)
Planning	Yi Yangsu, Hwang Jihyun, Kang Kunwoo
Editing	Kang Kunwoo
Survey	Yi Yangsu, Lee Yongjin, Shin Myunghee, Kang Kunwoo
Proofreading	Kang Kunwoo, Lee Yongjin
Project Assistance	Son Jeongmi, Son Heejin, Jeong Jinhyoung, Jang Kyeongseon, Cho Mingyu
English Translation	Jangtongbang
Photography	Collections Management Division at the National Museum of Korea Ha Dawon (Apexcoms Co. Ltd.)

일러두기

1. 이 책은 고故 이건희 회장이 기증한 금속공예를 조사하여 국립청주박물관(관장 이양수)이 제작한 『고故 이건희 회장 기증품 목록집 제5집: 금속공예』이다.
2. 기증품은 불교공예, 생활공예, 기타로 나누고, 용도와 기능에 따라 불교공예는 범음구, 공양·의식구, 장엄구, 신앙생활 용구로, 생활공예는 일상 용구, 의례 용구로 정리했다. 기증품 중에서 금속을 포함하는 복합재질의 경우 기타로 분류했다.
3. 기증품의 명칭은 재질, 무늬(명문), 형태, 기형 순으로 작성했다. 단 지정문화재의 경우 지정 명칭을 사용했고, 현 상태에서 확인이 가능한 무늬를 중심으로 기술했다. 동경은 모두 청동이며 가장 일반적인 형태가 원형이므로 한글 명칭에서 생략했다.
4. 캡션은 등록 번호/한글명/한자명/시기/크기/지정 순으로 작성했으며, 크기 단위는 cm로 소수점 아래 한 자리까지 표기했다.
5. 이 책에 수록된 금속공예품의 명칭, 국적 및 연대 등은 향후 조사·연구에 따라 달라질 수 있다.

Note to readers

1. This publication, entitled *The Lee Kun-Hee Collection at the National Museum of Korea: Vol. 5 Metalware*, was produced by the Cheongju National Museum (Director: Yi Yangsu) based on a survey of metalware items donated by the estate of the late Lee Kun-Hee.
2. The items are categorized as Buddhistitems crafts, household crafts or other items. They are further sorted into musical instruments, ceremonial implements and offering vessels, decorative objects and reliquaries, and items for religious practice in the first category, and daily and ritual implements for the second category. Items that were made with multiple materials, including metal, are categorized as Other Items.
3. The Korean names of the donated items are provided in the order of material, design (inscription), shape, and form. However, the original designated names have been used for state-registered cultural heritage items. The names were given based on the designs that can be identified in their current state. All the mirrors are made of bronze, and their most common form is circular. Therefore, these two descriptions were omitted from the Korean names of these items.
4. The captions of the items are written in the order of accession number, the name of the work in Korean, the name of work in Chinese characters, period, dimensions, and designation status. The dimensions are provided in centimeters up to one decimal place.
5. The names, national origin, and production period of the items included in this catalogue may change with further research.

목차

Contents

발간사	4
Foreword	
고故 이건희 회장 기증 금속공예품의 현황과 의의	6
Status and Significance of Metalware Items Donated by the Estate of the Late Lee Kun-Hee	
I. 불교공예	11
Buddhist Crafts	
1. 범음구 Musical Instruments	12
2. 공양·의식구 Ceremonial Implements and Offering Vessels	17
3. 장엄구 Decorative Objects and Reliquaries	24
4. 신앙생활 용구 Items for Religious Practice	32
II. 생활공예	35
Household Crafts	
1. 일상 용구 Daily Implements	36
2. 의례 용구 Ritual Implements	278
III. 기타	287
Other Items	
부록	
Appendix	
색인 Index	290

## 발간사

2021년 4월 28일 고故 이건희李健熙(1942~2020) 삼성 회장 유족은 그의 수집품 중 9,797건 2만 1,693점을 국립중앙박물관에 기증했습니다. 그의 기증품은 선사시대부터 조선시대까지의 도자기, 금속, 전적, 서화, 목가구, 석조 그리고 중국도자 등으로 폭넓고 다양합니다. 국립중앙박물관에서 이를 체계적으로 조사하고 여러 분야로 나누어 『고故 이건희 회장 기증품 목록집』을 2022년부터 순차적으로 발간합니다.

‘제5집 금속공예’에는 이번에 기증받은 국내외 금속공예품 729건 926점을 수록했습니다. 기증품을 용도와 기능에 따라 분류하여 고 이건희 회장 기증 금속공예품의 종류와 특징을 한눈에 살펴볼 수 있도록 했습니다. 목록집에는 <봉업사명 청동 향로奉業寺銘靑銅香爐>(보물)와 <경선사명 청동 북景禪寺銘金鼓>(보물)을 비롯하여 여러 점의 문화재를 선보입니다. 이 중에서도 청동 거울의 경우, 한·중·일 삼국의 청동 거울 변천과 양상을 살펴볼 수 있을 정도로 수량이 많고 종류가 다양합니다.

금속활자의 고향인 이곳 충북에서 그리고 금속공예가 브랜드인 국립청주박물관에서 고 이건희 회장 기증 금속공예품을 정리할 수 있었던 것은 커다란 인연입니다. “문화유산을 모으고 보존하는 일은 인류 문화의 미래를 위한 것으로서 우리 모두의 시대적 의무라고 생각한다(2004년 10월 삼성미술관 Leeum 개관식 축사)”라고 한 고 이건희 회장님의 말씀처럼, 문화재의 의미를 찾고 이를 온전히 후손들에게 물려주는 것은 우리 시대의 의무이자 가치입니다.

문화유산에 대한 각별한 관심과 사랑으로 수집한 고 이건희 회장님과 아낌없이 기증한 유족께 깊은 감사의 말씀을 드립니다. 국립중앙박물관은 기증품 목록집을 발간하여 기증의 높은 뜻을 잘 알리고 연구 성과를 널리 공유하도록 힘쓰고자 합니다.

2022년 11월  
국립청주박물관장  
이 양 수

## Foreword

On April 28, 2021, the bereaved family of the late Samsung Group chairman Lee Kun-Hee (1942–2020) made a gift of 9,797 items (21,693 pieces) from his estate to the National Museum of Korea. The donated items are extensive and diverse, encompassing ceramics, metalwork, books, calligraphy, wooden furniture, and stone sculptures dating to the Neolithic Period through the Joseon Dynasty and even Chinese ceramics. The National Museum of Korea has conducted a systematic survey of the items and is presenting the results by category in a sequential series of publications under the title *The Lee Kun-Hee Collection at the National Museum of Korea*.

*Vol. 5 Metalware* contains details on the 729 metal craft items (926 pieces) of both Korean and foreign origin among the donation of cultural heritage by the estate of the late Lee Kun-Hee. These items were categorized by usage and function to provide a comprehensive overview of the types and characteristics of metalware in the Lee Kun-Hee Collection. The catalogue includes a number of state-registered cultural heritage items, including Incense Burner with Inscription of “Bongeupsa Temple” (Treasure) and Drum with Inscription of “Gyeongseonsa Temple” (Treasure). Also introduced in the catalogue are bronze mirrors numerous and diverse enough to allow an examination of the developmental changes over time and to compare the diverse aspects of examples from Korea, China, and Japan.

It is highly meaningful that the Cheongju National Museum, which specializes in metal crafts and is situated in Chungcheongbuk-do Province, the birthplace of the movable metal type, was able to carry out the survey and organization of the metalware items in the Lee Kun-Hee Collection. The late Lee Kun-Hee once said, “Assembling and preserving cultural heritage is vital for the future of human culture. It is a universal obligation, one mandated by our times” (congratulatory remarks at the inauguration ceremony for Leeum, Samsung Museum of Art in October 2004). In this way, discovering the significance embodied in cultural heritage and passing it on to future generations is a duty and valued that needs to be pursued by our times.

I would like to express my deep gratitude to the late Lee Kun-Hee, who acquired this collection based on his exceptional interest in and affection for cultural heritage, and his bereaved family for their generous gifting of the collection. Through the publication of the series of volumes on the donated items, the National Museum of Korea aims to support the noble intentions of the donation and widely share the results of the survey.

November 2022  
Yi Yang Su  
Director  
Cheongju National Museum

고故 이건희 회장 기증 금속공예품의 현황과 의의

Status and Significance of Metalware Items Donated by the Estate of the Late Lee Kun-Hee

강건우 | 국립청주박물관

이용진 | 국립중앙박물관

고故 이건희李健熙(1942~2020) 회장이 기증한 금속공예품은 모두 729건 926점으로 크게 불교공예佛敎工藝와 생활공예生活工藝로 분류할 수 있다. 불교공예는 용도와 기능에 따라 범음구梵音具, 공양·의식구供養儀式具, 장엄구莊嚴具, 신앙생활 용구信仰生活用具로 분류할 수 있고, 생활공예는 일상 용구日常用具, 의례 용구儀禮用具로 분류할 수 있다. 전체 금속공예품 중에서 불교공예품(41건 44점, 건수 대비 약 5.6%)에 비해 생활공예품(684건 876점, 건수 대비 약 93.8%)이 차지하는 비중이 크다. 기증한 금속공예품의 현황을 표로 정리하면 다음과 같다.

〈표1〉기증품 현황

대분류	중분류	소분류	건	점
불교공예	범음구	종	3	3
		쇠북	3	3
	공양·의식구	항완	1	1
		화로	3	3
		향로	2	2
		광명대	2	3
		정병	2	2
		화형반	1	1
		수조	1	1
		금강령	2	2
		금강저	1	1
		사리기(합)	5	5
	장엄구	공양탑	4	4
		풍탁	3	3
		당간	1	1
		대좌	1	1
		판불	1	1
		공양자상	1	1
		주악상	1	1
		장식	1	1
	신앙생활 용구	경상	1	1
		가사 장식	1	3
생활공예	일상 용구	꾸미개	58	132
		비녀	2	2
		팔찌	2	3
		반지	1	15
		동곳	1	13
		장도집	2	5
		수저	4	12
		마상배	1	1
		주자	5	5

대분류	중분류	소분류	건	점	
생활공예	일상 용구	술	1	1	
		거울	535	555	
		경가	2	2	
		빗	1	1	
		화장도구	1	8	
		합	4	4	
		병	6	6	
		화병	2	2	
		항아리	1	1	
		등잔대	1	1	
		재떨이	1	1	
		화로	1	1	
		연적	3	3	
		향로	1	1	
		향시, 향저	1	2	
		향합	1	1	
		가위	2	2	
		자물쇠	4	7	
		저울	1	2	
		걸이	2	3	
		부채 장식	1	2	
		장식	11	44	
		침통	2	8	
		인장	1	1	
		마패	1	1	
		동전	1	6	
		의례 용구	무령	2	2
			동물상	3	3
			탁잔	2	2
			합	1	2
			사각기	1	1
			괘	1	1
			보	1	1
동이	1		1		
작	1		2		
초두	3		3		
울두	1		1		
향로	3		3		
기타	투구, 화살통		1	2	
	인장, 인장함		1	1	
	주자		1	1	
	안경, 안경집	1	2		
총합			729	926	

\* 기증품 중에서 금속을 포함하는 복합재질의 경우 기타로 분류했다.

\*\* 하나의 유물번호에 명칭이 다른 유물이 포함되었을 경우, 소분류에서 수량이 많은 유물을 1건으로 정리했다.



## 1. 불교공예

범음구, 공양·의식구, 장엄구, 신앙생활 용구로 분류한 불교공예 중 범음구는 소리를 통해 부처에게 귀의하려는 마음을 일으키고, 부처의 음성과 진리를 전하는 불교 용구이다. 기증품에는 6건 6점의 범음구가 있으며, 쇠북이 3건 3점, 동종이 3건 3점이다. 일부 쇠북과 종에는 명문이 새겨져 있어 봉안사찰 및 제작시기를 추정할 수 있는 단서가 된다. 보물로 지정된 경선사명 청동 북景禪寺銘金鼓은 1218년 고려 무관들이 발원하여 쇠북을 만든 후 경선사에 바쳤다고 기록한 명문이 있어 발원자와 제작 연대를 확인할 수 있는 중요한 자료이다.

공양구는 불·법·승佛法僧 삼보三寶의 공양에 사용하고, 의식구는 관불의식 등의 의례를 설행할 때 사용하며, 밀교법구는 밀교의례 설행에 사용하는 불교공예품이다. 기증품에는 15건 16점의 공양구와 의식구가 포함되어 있는데, 화로가 3건 3점, 향로가 2건 2점, 금강령이 2건 2점 등이다. 주요 유물로는 고려 태조 어진을 봉안한 진전사찰인 봉업사奉業寺에서 만든 청동 향로奉業寺銘靑銅香爐(보물)가 있다. 이 향로는 통일신라 거향로에서 고려시대 향완으로 이행하는 과정에 나타나는 조형미가 탁월한 공양구이다. 금동 당초불상문 화형반金銅唐草佛像文花形盤은 화형반 안에 아미타불좌상을 중심으로 범자梵字 진언眞言(아마리 다레 훈)을 선각하였고, 관불灌佛 등의 의례를 설행할 때 사용한 것으로 추정한다.

장엄구는 부처의 가르침을 보다 효과적으로 알리기 위해 불상이나 불전을 장식(장엄)하는 불교공예품이다. 기증품 중에는 18건 18점의 장엄구가 있으며, 사리장엄구 5건 5점, 공양탑 4건 4점, 풍탁 3건 3점 등이다. 사리장엄구는 금동과 청동 사리합이 각각 1점, 은제 사리합이 3점이며, 범자와 어자문魚子文, 초화문 등을 시문하였다. 풍탁 3점 중 1점은 높이가 37.5cm에 이르는 대형으로, 크기와 재료, 문양 등에서 충주 숭선사崇善寺 출토 풍탁과 유사하다. 이외에 기단과 하대, 중대, 상대로 구성된 3단의 불상 대좌臺座도 있는데, 기단부는 투조로 표현한 안상眼象, 하대는 양감있는 복련覆蓮, 중대 위 상대에는 양련仰蓮이 새겨져 있다. 이와 같은 형태는 통일신라 금동불상의 대좌에서 확인된다.

신앙생활 용구는 개인의 신앙생활을 위해 사용하는 불교공예품으로 기증품에는 경상과 가사 장식 2건 4점이 있다. 경상은 선각으로 관음보살좌상을 새겼고, 가사 장식은 타출기법으로 연화문, 넝쿨문 등으로 정교하게 장식하였다. 경상은 불교 사상과 교리, 도상 연구에 중요하고, 가사는 부처님과 수행자의 법의法衣로서 불교복식 연구에 귀중한 자료이다.



공양탑供養塔

## 2. 생활공예

일상 용구는 다양한 일상 생활에 사용하는 금속공예품으로 주조와 단조 등의 방법으로 만들고, 다양한 선조기법으로 표면을 장식하였다. 기증품 중 일상 용구는 664건 854점이며, 거울이 535건 555점으로 가장 많은 비중을 차지한다. 전체 기증 금속공예품 수량과 비교하면 거울은 건수 대비 약 73.4%, 점수 대비 약 59.9%이다. 거울은 문양과 형태에 따라 167개의 유형으로 분류되며, 서화쌍앵문팔릉형경瑞花雙鸞文八稜形鏡이 46건 46점으로 가장 많고, 그 다음은 쌍룡문경雙龍文鏡과 서수문경瑞獸文鏡으로 각각 22건 22점과 21건 21점이다. 우리나라의 거울 이외에도 중국과 일본에서 제작된 거울도 있으며, 제작 시기는 고대부터 근대에 이르기까지 폭이 넓다.

거울 다음으로는 꾸미개(裝身具)의 수량이 많다. 모두 58건 132점으로 전체 기증 금속공예품의 수량과 비교하면 건수 대비 약 8.0%, 점수 대비 약 14.3%이다. 꾸미개는 금·은·동의 금속을 이용하여 귀문龜文, 화조문花鳥文, 여지문荔枝文 등으로 장식하여 만들었고, 옷이나 허리띠 등에 부착하여 사용하였다. 이 외에도 향합香盒에 사용된 은입사 기법, 팔찌(釧), 장도집(粧刀鞘) 등에서 보이는 타출기법 등을 통해 수준 높은 금속 세공 기술을 확인할 수 있다.

의례 용구는 제의祭儀 등을 행하기 위해서 사용하며, 기증품 중에서 20건 22점이 포함되어 있다. 제기의 일종인 보熏와 작鼈부터 무당이 사용하던 무구인 무령巫鈴에 이르기까지 다양하다. 고 이건희 회장 기증품 목록집 발간을 계기로 향후 다양한 연구가 진행되어 새로운 연구성과가 나올 수 있기를 기대한다.



꾸미개裝身具



# I.

## 불교공예

### Buddhist Crafts

1. 범음구  
Musical Instruments
2. 공양·의식구  
Ceremonial Implements and Offering Vessels
3. 장엄구  
Decorative Objects and Reliquaries
4. 신앙생활 용구  
Items for Religious Practice



001 건희3241  
청동 종  
靑銅鍾  
고려 10~11세기 | 높이 105cm, 바닥지름 65.6cm

LKH 3241  
Bronze Buddhist Bell  
Goryeo Dynasty, 10-11th century | H. 105cm, Diam. (base) 65.6cm





002 건희3272  
청동 소종  
靑銅小鍾  
고려 13세기 | 높이 29.6cm, 바닥지름 17.9cm

LKH 3272  
Bronze Buddhist Miniature Bell  
Goryeo Dynasty, 13th century | H. 29.6cm, Diam. (base) 17.9cm



003 건희3335  
칭동 소종  
靑銅小鍾  
고려 | 높이 22.6cm, 바닥지름 15.2cm

LKH 3335  
Bronze Buddhist Miniature Bell  
Goryeo Dynasty | H. 22.6cm, Diam. (base) 15.2cm



004 건희27  
「경선사」명 청동 북  
景禪寺銘金鼓  
고려 1218년 | 지름 41.9cm, 너비 10.5cm | 보물

LKH 27  
Bronze Drum with Inscription of  
景禪寺 (Gyeongseonsa Temple)  
Goryeo Dynasty, 1218 | Diam. 41.9cm, W. 10.5cm | Treasure





005    건희3244  
청동 쇄북  
靑銅金鼓  
고려 13세기 | 지름 33.1cm, 너비 8.0cm

LKH 3244  
Bronze Buddhist Gong  
Goryeo Dynasty, 13th century | Diam. 33.1cm, W. 8.0cm



006    건희3247  
「복암사」명 청동 쇄북  
伏岩寺銘靑銅金鼓  
고려 12~13세기 | 지름 39.3cm, 너비 9.1cm

LKH 3247  
Bronze Buddhist Gong  
with Inscription of 伏岩寺 (Bogasmsa Temple)  
Goryeo Dynasty, 12-13th century | Diam. 39.3cm, W. 9.1cm



2

공양·의식구  
供養儀式具  
Ceremonial Implements and Offering Vessels

007 건희3240  
청동 은입사 향완  
銘靑銅銀入絲香垸  
근대 | 높이 30.2cm, 입지름 29.0cm, 바닥지름 25.2cm

LKH 3240  
Bronze Incense Burner  
with Silver-inlaid Design  
Modern Era | H. 30.2cm, Diam. 29.0cm (mouth), 25.2cm (base)



008 건희3333  
청동 수각 화로  
靑銅獸脚火爐  
조선 | 높이 35.6cm, 입지름 96.7cm

LKH 3333  
Bronze Brazier with Three Animal Legs  
Joseon Dynasty | H. 35.6cm, Diam. (mouth) 96.7cm



009 건희3334  
청동 수각 화로  
靑銅獸脚火爐  
조선 | 높이 31.2cm, 입지름 71.0cm

LKH 3334  
Bronze Brazier with Three Animal Legs  
Joseon Dynasty | H. 31.2cm, Diam. (mouth) 71.0cm



010 건희26  
「봉업사」명 청동 향로  
奉業寺銘靑銅香爐  
고려 11~13세기 | 높이 85.8cm, 입지름 35.2cm | 보물

LKH 26  
Bronze Incense Burner  
with Inscription of 奉業寺 (Bongeopsa Temple)  
Goryeo Dynasty, 11-13th century | H. 85.8cm, Diam. (mouth) 35.2cm | Treasure





011 건희3344  
청동 수각 화로  
靑銅獸脚火爐  
고려 | 높이 17.6cm, 입지름 48.2cm

LKH 3344  
Bronze Brazier with Three Animal Legs  
Goryeo Dynasty | H. 17.6cm, Diam. (mouth) 48.2cm



012 건희3309  
청동 현향로 걸이  
靑銅縣香爐片  
고려 12~13세기 | 가로 21.7cm, 세로 14.5cm

LKH 3309  
Handle for Hanging Incense Burner  
Goryeo Dynasty, 12-13th century | W. 21.7cm, H. 14.5cm



013 건희3327  
청동 광명대  
靑銅光明臺  
고려  
2-1: 높이 37.7cm, 등좌지름 17.6cm, 받침지름 18.4cm  
2-2: 높이 33.7cm, 등좌지름 16.5cm, 받침지름 19.0cm

LKH 3327  
Bronze Lamp and Candle Holder  
Goryeo Dynasty  
2-1: H. 37.7cm, Diam. 17.6cm (top), 18.4cm (base)  
2-2: H. 33.7cm, Diam. 16.5cm (top), 19.0cm (base)



2-1

2-2

014 건희3340  
청동 광명대  
靑銅光明臺  
고려 | 높이 27.8cm, 등좌지름 18.2cm, 받침지름 21.0cm

LKH 3340  
Bronze Lamp and Candle Holder  
Goryeo Dynasty | H. 27.8cm, Diam. 18.2cm (top), 21.0cm (base)



015 건희3258  
청동 봉황문 정병  
靑銅鳳凰文淨瓶  
고려 | 높이 23.6cm, 입지름 6.9cm, 바닥지름 8.8cm

LKH 3258  
Bronze Kundika  
with *Bonghwang* (Mythical Bird) Design  
Goryeo Dynasty | H. 23.6cm, Diam. 6.9cm (mouth), 8.8cm (base)



016 건희3345  
금동 정병  
金銅淨瓶  
고려 | 높이 6.5cm, 입지름 1.5cm, 바닥지름 1.9cm

LKH 3345  
Gilt-bronze Kundika  
Goryeo Dynasty | H. 6.5cm, Diam. 1.5cm (mouth), 1.9cm (base)



017 건희3243

금동 당초불상문 화형반

金銅唐草佛像文花形盤

고려 14세기 | 높이 8.9cm, 입지름 34.6cm

LKH 3243

Gilt-bronze Flower-shaped Bowl  
with Buddha and Scroll Design

Goryeo Dynasty, 14th century | H. 8.9cm, Diam. (top) 34.6cm



018 건희3253

청동 범자문 수조

靑銅梵字文水槽

조선 | 높이 32.4cm, 입지름 79.4cm

LKH 3253

Bronze Basin with Sanskrit Character Design

Joseon Dynasty | H. 32.4cm, Diam. (top) 79.4cm



019 건희3236

청동 금강령

靑銅金剛鈴

고려 | 높이 23.6cm, 바닥지름 6.2cm

LKH 3236

Bronze Vajra Bell

Goryeo Dynasty | H. 23.6cm, Diam. (base) 6.2cm



021 건희3320

청동 금강저

靑銅金剛杵

고려 | 길이 22.3cm, 너비 5.8cm

LKH 3320

Bronze Vajra

Goryeo Dynasty | L. 22.3cm, W. 5.8cm



020 건희3321

청동 금강령

靑銅金剛鈴

고려 | 높이 24.1cm, 바닥지름 7.1cm

LKH 3321

Bronze Vajra Bell

Goryeo Dynasty | H. 24.1cm, Diam. (base) 7.1cm





022

전희3251

청동 범자문 사리합

靑銅梵字文舍利盒

고려 14세기 | 높이 10.8cm, 입지름 11.8cm, 바닥지름 6.4cm

LKH 3251

Bronze Reliquary with Sanskrit Character Design

Goryeo Dynasty, 14th century

H. 10.8cm, Diam. 11.8cm (mouth), 6.4cm (base)





023    건희3239

금동 탑형 사리합  
金銅塔形舍利盒

통일신라 | 높이 15.6cm, 받침지름 12.1cm

LKH 3239

Gilt-bronze Stupa-shaped Reliquary

Unified Silla Period | H. 15.6cm, Diam. (base) 12.1cm



024    건희3259

은제 팔각 사리기  
銀製八角舍利器

고려 | 높이 8.2cm, 지름 5.0cm

LKH 3259

Silver Octagonal Reliquary

Goryeo Dynasty | H. 8.2cm, Diam. 5.0cm



025    건희3261

은제 팔각 사리기  
銀製八角舍利器

미상 | 높이 8.5cm, 지름 7.5cm

LKH 3261

Silver Octagonal Reliquary

Date unknown | H. 8.5cm, Diam. 7.5cm



026    건희3291

은제 사리합  
銀製舍利盒

고려 | 높이 4.7cm, 지름 7.3cm

LKH 3291

Silver Reliquary

Goryeo Dynasty | H. 4.7cm, Diam. 7.3cm



027    건희3238

금동 공양탑  
金銅供養塔

미상 | 높이 19.0cm

LKH 3238

Gilt-bronze Miniature Pagoda

Date unknown | H. 19.0cm



028    건희3254

금동 공양탑  
金銅供養塔

고려 | 높이 47.5cm

LKH 3254

Gilt-bronze Miniature Pagoda

Goryeo Dynasty | H. 47.5cm



029    건희3257  
금동 공양탑  
金銅供養塔  
고려 | 높이 37.1cm

LKH 3257  
Gilt-bronze Miniature Pagoda  
Goryeo Dynasty | H. 37.1cm



030    건희3338  
금동 공양탑  
金銅供養塔  
고려 | 높이 23.5cm

LKH 3338  
Gilt-bronze Miniature Pagoda  
Goryeo Dynasty | H. 23.5cm



031    건희3228  
청동 풍탁  
靑銅風鐃  
고려 | 높이 17.3cm

LKH 3228  
Bronze Wind Bell  
Goryeo Dynasty | H. 17.3cm



032    건희3249  
금동 풍탁  
金銅風鐃  
고려 | 높이 12.5cm

LKH 3249  
Bronze Wind Bell  
Goryeo Dynasty | H. 12.5cm



033    건희3255  
금동 풍탁  
金銅風鐃  
고려 | 높이 37.5cm

LKH 3255  
Bronze Wind Bell  
Goryeo Dynasty | H. 37.5cm





034 건희3286  
청동 용두 당간  
靑銅龍頭幢竿  
고려 | 높이 12.2cm

LKH 3286  
Bronze Dragon Finial  
Goryeo Dynasty | H. 12.2cm



035 건희3271  
금동 연화 대좌  
金銅蓮花臺座  
통일신라 | 높이 6.3cm, 바닥지름 9.4cm

LKH 3271  
Gilt-bronze Lotus-shaped Pedestal  
Unified Silla Period | H. 6.3cm, Diam. (base) 9.4cm



036 건희3351  
청동 판불  
靑銅板佛  
고려 | 길이 10.1cm, 너비 6.6cm

LKH 3351  
Bronze Buddha Plaque  
Goryeo Dynasty | L. 10.1cm, W. 6.6cm



037 건희3339  
금동 공양자상  
金銅供養者像  
근대 | 높이 4.1cm

LKH 3339  
Gilt-bronze Worshipper  
Modern Era | H. 4.1cm



038 건희3347  
청동 주악상  
靑銅奏樂像  
미상 | 높이 14.6cm

LKH 3347  
Bronze Musician  
Date unknown | H. 14.6cm



039 건희3281  
금동 전각형 장식  
金銅殿閣形裝飾  
고려 11세기 | 높이 7.1cm

LKH 3281  
Gilt-bronze Pavilion-shaped Ornament  
Goryeo Dynasty, 11th century | H. 7.1cm



신앙생활 용구  
信仰生活用具  
Items for Religious Practice

040 건희3270  
청동 관음보살문 경상  
靑銅觀音菩薩文鏡像  
고려 | 길이 12.2cm, 지름 10.6cm

LKH 3270  
Bronze Mirror  
with Image of Avalokiteshvara Bodhisattva  
Goryeo Dynasty | L. 12.2cm, Diam. 10.6cm



041 건희3256  
은제도금 가사 장식  
銀製鍍金袈裟裝飾  
고려 12~13세기  
3-1: 지름 7.9cm  
3-2: 지름 7.9cm  
3-3: 길이 8.2cm

LKH 3256  
Gilt-silver Ornaments for a Monk's Outer Vestment  
Goryeo Dynasty, 12-13th century  
3-1: Diam. 7.9cm  
3-2: Diam. 7.9cm  
3-3: L. 8.2cm







## II.

### 생활공예

Household Crafts

- 1. 일상 용구  
Daily Implements
- 2. 의례 용구  
Ritual Implements



042 건희6153  
은제도금 귀문 꾸미개  
銀製鍍金龜文裝身具  
고려 11세기 | 길이 1.6cm, 너비 2.0cm

LKH 6153  
Gilt-silver Ornament with Tortoise Design  
Goryeo Dynasty, 11th century | L. 1.6cm, W. 2.0cm



043 건희6156  
은제도금 어문 꾸미개  
銀製鍍金魚文裝身具  
고려 11세기 | 길이 1.7cm, 너비 1.8cm

LKH 6156  
Gilt-silver Ornament with Fish Design  
Goryeo Dynasty, 11th century | L. 1.7cm, W. 1.8cm



044 건희6143  
금동 여지문 꾸미개  
金銅荔枝文裝身具  
고려 11세기  
2-1: 길이 1.4cm, 너비 2.0cm  
2-2: 길이 1.5cm, 너비 2.0cm

LKH 6143  
Gilt-bronze Ornaments  
with Lychee Design  
Goryeo Dynasty, 11th century  
2-1: L. 1.4cm, W. 2.0cm  
2-2: L. 1.5cm, W. 2.0cm



2-1



2-2



045 건희6166  
금동 여지문 꾸미개  
金銅荔枝文裝身具  
고려 11세기  
2-1: 길이 2.7cm, 너비 2.3cm  
2-2: 길이 2.5cm, 너비 2.3cm

LKH 6166  
Gilt-bronze Ornaments  
with Lychee Design  
Goryeo Dynasty, 11th century  
2-1: L. 2.7cm, W. 2.3cm  
2-2: L. 2.5cm, W. 2.3cm



046 건희6172  
금동 여지문 꾸미개  
金銅荔枝文裝身具  
고려 11세기  
2-1: 길이 2.6cm, 너비 2.0cm  
2-2: 길이 2.6cm, 너비 2.0cm

LKH 6172  
Gilt-bronze Ornaments  
with Lychee Design  
Goryeo Dynasty, 11th century  
2-1: L. 2.6cm, W. 2.0cm  
2-2: L. 2.6cm, W. 2.0cm



047 건희6186  
금동 여지문 꾸미개  
金銅荔枝文裝身具  
고려 11세기  
2-1: 길이 3.1cm, 너비 2.6cm  
2-2: 길이 3.0cm, 너비 2.6cm

LKH 6186  
Gilt-bronze Ornaments  
with Lychee Design  
Goryeo Dynasty, 11th century  
2-1: L. 3.1cm, W. 2.6cm  
2-2: L. 3.0cm, W. 2.6cm



048 건희6174  
은제도금 여지문 꾸미개  
銀製鍍金荔枝文裝身具  
고려 11세기  
2-1: 길이 2.2cm, 너비 1.8cm  
2-2: 길이 2.3cm, 너비 1.8cm

LKH 6174  
Gilt-silver Ornaments  
with Lychee Design  
Goryeo Dynasty, 11th century  
2-1: L. 2.2cm, W. 1.8cm  
2-2: L. 2.3cm, W. 1.8cm



049 건희6165  
청동 여지문 꾸미개  
靑銅荔枝文裝身具  
고려 11세기  
4-1: 길이 2.0cm, 너비 1.8cm  
4-2: 길이 2.0cm, 너비 2.0cm  
4-3: 길이 2.3cm, 너비 1.9cm  
4-4: 길이 2.1cm, 너비 1.9cm

LKH 6165  
Bronze Ornaments  
with Lychee Design  
Goryeo Dynasty, 11th century  
4-1: L. 2.0cm, W. 1.8cm  
4-2: L. 2.0cm, W. 2.0cm  
4-3: L. 2.3cm, W. 1.9cm  
4-4: L. 2.1cm, W. 1.9cm





050 건희6160  
은제 여지조문 꾸미개  
銀製荔枝鳥文裝身具  
고려 11세기 | 길이 3.0cm, 너비 2.2cm

LKH 6160  
Silver Ornament  
with Lychee and Bird Design  
Goryeo Dynasty, 11th century | L. 3.0cm, W. 2.2cm



051 건희6171  
은제도금 여지조문 꾸미개  
銀製鍍金荔枝鳥文裝身具  
고려 11세기  
2-1: 길이 2.1cm, 너비 2.0cm  
2-2: 길이 2.0cm, 너비 2.1cm

LKH 6171  
Gilt-silver Ornaments  
with Lychee and Bird Design  
Goryeo Dynasty, 11th century  
2-1: L. 2.1cm, W. 2.0cm  
2-2: L. 2.0cm, W. 2.1cm



2-1



2-2

052 건희6168  
은제도금 연국문 꾸미개  
銀製鍍金連菊文裝身具  
고려 11세기  
3-1: 너비 2.5cm  
3-2: 너비 2.2cm  
3-3: 너비 2.3cm



3-1



3-2



3-3

LKH 6168  
Gilt-silver Ornaments  
with Lotus and Chrysanthemum Design  
Goryeo Dynasty, 11th century  
3-1: W. 2.5cm  
3-2: W. 2.2cm  
3-3: W. 2.3cm

053 건희6169  
청동 연국문 꾸미개  
靑銅連菊文裝身具  
고려 11세기  
3-1: 너비 2.5cm  
3-2: 너비 2.5cm  
3-3: 너비 2.4cm



3-1



3-2



3-3

LKH 6169  
Bronze Ornaments  
with Lotus and Chrysanthemum Design  
Goryeo Dynasty, 11th century  
3-1: W. 2.5cm  
3-2: W. 2.5cm  
3-3: W. 2.4cm

054 건희6158  
은제도금 연엽문 꾸미개  
銀製鍍金蓮葉文裝身具  
고려 11세기 | 너비 2.0cm

LKH 6158  
Gilt-silver Ornament  
with Lotus Petal Design  
Goryeo Dynasty, 11th century | W. 2.0cm



055 건희6155  
은제도금 연화동자문 꾸미개  
銀製鍍金蓮花童子文裝身具  
고려 11세기 | 길이 2.9cm, 너비 2.1cm

LKH 6155  
Gilt-silver Ornament  
with Lotus and Boy Design  
Goryeo Dynasty, 11th century | L. 2.9cm, W. 2.1cm





056 건희6162  
은제 연화문 꾸미개  
銀製蓮花文裝身具  
고려 11세기 | 너비 2.7cm

LKH 6162  
Silver Ornament with Lotus Design  
Goryeo Dynasty, 11th century | W. 2.7cm



057 건희6154  
은제도금 연화문 꾸미개  
銀製鍍金蓮花文裝身具  
고려 11세기 | 길이 2.6cm, 너비 2.0cm

LKH 6154  
Gilt-silver Ornament with Lotus Design  
Goryeo Dynasty, 11th century | L. 2.6cm, W. 2.0cm



058 건희6191  
청동 연화문 꾸미개  
靑銅蓮華文裝身具  
고려 11세기  
2-1: 길이 2.2cm, 너비 1.8cm  
2-2: 길이 2.2cm, 너비 1.6cm

LKH 6191  
Bronze Ornaments  
with Lotus Design  
Goryeo Dynasty, 11th century  
2-1: L. 2.2cm, W. 1.8cm  
2-2: L. 2.2cm, W. 1.6cm



2-1



2-2

059 건희6179  
금동 연화쌍조문 꾸미개  
金銅蓮花雙鳥文裝身具  
고려 11세기  
2-1: 길이 3.5cm, 너비 2.3cm  
2-2: 길이 3.5cm, 너비 2.3cm

LKH 6179  
Gilt-bronze Ornaments  
with Lotus and Twin Bird Design  
Goryeo Dynasty, 11th century  
2-1: L. 3.5cm, W. 2.3cm  
2-2: L. 3.5cm, W. 2.3cm



2-1



2-2

060 건희6164  
금동 연화어문 꾸미개  
金銅蓮花魚文裝身具  
고려 11세기  
4-1: 길이 3.4cm, 너비 2.4cm  
4-2: 길이 2.8cm, 너비 2.1cm  
4-3: 길이 2.8cm, 너비 2.1cm  
4-4: 길이 2.8cm, 너비 2.1cm

LKH 6164  
Gilt-bronze Ornaments  
with Lotus and Fish Design  
Goryeo Dynasty, 11th century  
4-1: L. 3.4cm, W. 2.4cm  
4-2: L. 2.8cm, W. 2.1cm  
4-3: L. 2.8cm, W. 2.1cm  
4-4: L. 2.8cm, W. 2.1cm



4-1



4-2



4-3



4-4



061 건희6181  
금동 연화어문 꾸미개  
金銅蓮花魚文裝身具

고려 11세기  
2-1: 길이 3.6cm, 너비 2.6cm  
2-2: 길이 3.6cm, 너비 2.6cm

LKH 6181  
Gilt-bronze Ornaments  
with Lotus and Fish Design

Goryeo Dynasty, 11th century  
2-1: L. 3.6cm, W. 2.6cm  
2-2: L. 3.6cm, W. 2.6cm



2-1

2-2

062 건희6159  
은제 연화어문 꾸미개  
銀製蓮花魚文裝身具

고려 11세기 | 길이 2.2cm, 너비 1.8cm

LKH 6159  
Silver Ornament  
with Lotus and Fish Design

Goryeo Dynasty, 11th century | L. 2.2cm, W. 1.8cm



063 건희6135  
은제도금 연화어문 꾸미개  
銀製鍍金蓮花魚文裝身具

고려 11세기  
2-1: 길이 3.9cm, 너비 3.0cm  
2-2: 길이 3.9cm, 너비 3.0cm

LKH 6135  
Gilt-silver Ornaments  
with Lotus and Fish Design

Goryeo Dynasty, 11th century  
2-1: L. 3.9cm, W. 3.0cm  
2-2: L. 3.9cm, W. 3.0cm



2-1

2-2

064 건희6151  
은제도금 연화어문 꾸미개  
銀製鍍金蓮花魚文裝身具

고려 11세기 | 길이 2.3cm, 너비 1.8cm

LKH 6151  
Gilt-silver Ornament  
with Lotus and Fish Design

Goryeo Dynasty, 11th century | L. 2.3cm, W. 1.8cm



065 건희6167  
은제도금 연화·연화어문 꾸미개  
銀製鍍金蓮花·蓮花魚文裝身具

고려 11세기  
6-1: 길이 3.3cm, 너비 2.4cm  
6-2: 길이 2.9cm, 너비 2.2cm  
6-3: 길이 2.9cm, 너비 2.1cm  
6-4: 길이 2.8cm, 너비 1.9cm  
6-5: 길이 2.9cm, 너비 2.2cm  
6-6: 길이 2.7cm, 너비 2.0cm

LKH 6167  
Gilt-silver Ornaments with Lotus Design  
Gilt-silver Ornaments with Lotus and Fish Design

Goryeo Dynasty, 11th century  
6-1: L. 3.3cm, W. 2.4cm  
6-2: L. 2.9cm, W. 2.2cm  
6-3: L. 2.9cm, W. 2.1cm  
6-4: L. 2.8cm, W. 1.9cm  
6-5: L. 2.9cm, W. 2.2cm  
6-6: L. 2.7cm, W. 2.0cm



6-1



6-2



6-3



6-4



6-5



6-6



066 건희6184  
금동 연화조문 꾸미개  
金銅蓮花鳥文裝身具

고려 11세기  
2-1: 길이 2.8cm, 너비 2.1cm  
2-2: 길이 2.8cm, 너비 2.2cm

LKH 6184  
Gilt-bronze Ornaments  
with Lotus and Bird Design

Goryeo Dynasty, 11th century  
2-1: L. 2.8cm, W. 2.1cm  
2-2: L. 2.8cm, W. 2.2cm



067 건희6175  
금동 용문 꾸미개  
金銅龍文裝身具

고려 11세기  
2-1: 길이 2.7cm, 너비 2.4cm  
2-2: 길이 3.0cm, 너비 2.8cm

LKH 6175  
Gilt-bronze Ornaments  
with Dragon Design

Goryeo Dynasty, 11th century  
2-1: L. 2.7cm, W. 2.4cm  
2-2: L. 3.0cm, W. 2.8cm



068 건희6185  
금동 용문 꾸미개  
金銅龍文裝身具

고려 11세기  
2-1: 너비 2.5cm  
2-2: 너비 2.6cm

LKH 6185  
Gilt-bronze Ornaments  
with Dragon Design

Goryeo Dynasty, 11th century  
2-1: W. 2.5cm  
2-2: W. 2.6cm



069 건희6187  
금동 용문 꾸미개  
金銅龍文裝身具

고려 11세기  
2-1: 너비 2.6cm  
2-2: 너비 2.9cm

LKH 6187  
Gilt-bronze Ornaments  
with Dragon Design

Goryeo Dynasty, 11th century  
2-1: W. 2.6cm  
2-2: W. 2.9cm



070 건희6163  
은제 용문 꾸미개  
銀製龍文裝身具

고려 11세기 | 길이 1.8cm, 너비 2.6cm

LKH 6163  
Silver Ornament with Dragon Design

Goryeo Dynasty, 11th century | L. 1.8cm, W. 2.6cm



071 건희6157  
은제도금 용문 꾸미개  
銀製鍍金龍文裝身具

고려 11세기 | 길이 3.2cm, 너비 3.1cm

LKH 6157  
Gilt-silver Ornament with Dragon Design

Goryeo Dynasty, 11th century | L. 3.2cm, W. 3.1cm





072 건희6180  
은제도금 용문 꾸미개  
銀製鍍金龍文裝身具

고려 11세기  
2-1: 길이 3.5cm, 너비 2.7cm  
2-2: 길이 3.6cm, 너비 2.6cm

LKH 6180  
Gilt-silver Ornaments  
with Dragon Design

Goryeo Dynasty, 11th century  
2-1: L. 3.5cm, W. 2.7cm  
2-2: L. 3.6cm, W. 2.6cm



075 건희6145  
은제도금 접문 꾸미개  
銀製鍍金蝶文裝身具

고려 11세기  
2-1: 너비 2.2cm  
2-2: 너비 2.2cm

LKH 6145  
Gilt-silver Ornaments  
with Butterfly Design

Goryeo Dynasty, 11th century  
2-1: W. 2.2cm  
2-2: W. 2.2cm



073 건희6148  
금동 접문 꾸미개  
金銅蝶文裝身具

고려 11세기  
2-1: 너비 1.9cm  
2-2: 너비 2.5cm

LKH 6148  
Gilt-bronze Ornaments  
with Butterfly Design

Goryeo Dynasty, 11th century  
2-1: W. 1.9cm  
2-2: W. 2.5cm



076 건희6147  
청동 접문 꾸미개  
靑銅蝶文裝身具

고려 11세기  
3-1: 너비 1.9cm  
3-2: 너비 2.5cm  
3-3: 너비 2.5cm

LKH 6147  
Bronze Ornaments  
with Butterfly Design

Goryeo Dynasty, 11th century  
3-1: W. 1.9cm  
3-2: W. 2.5cm  
3-3: W. 2.5cm



074 건희6144  
은제도금 접문 꾸미개  
銀製鍍金蝶文裝身具

고려 11세기  
2-1: 너비 1.9cm  
2-2: 너비 1.9cm

LKH 6144  
Gilt-silver Ornaments  
with Butterfly Design

Goryeo Dynasty, 11th century  
2-1: W. 1.9cm  
2-2: W. 1.9cm



077 건희6136  
은제도금 조문 꾸미개  
銀製鍍金鳥文裝身具

고려 11세기  
2-1: 길이 3.0cm, 너비 2.2cm  
2-2: 길이 3.0cm, 너비 2.2cm

LKH 6136  
Gilt-silver Ornaments  
with Bird Design

Goryeo Dynasty, 11th century  
2-1: L. 3.0cm, W. 2.2cm  
2-2: L. 3.0cm, W. 2.2cm





078 견희6139  
은제도금 조문 꾸미개  
銀製鍍金鳥文裝身具

고려 11세기  
2-1: 길이 2.9cm, 너비 2.2cm  
2-2: 길이 3.0cm, 너비 2.2cm

LKH 6139  
Gilt-silver Ornaments  
with Bird Design

Goryeo Dynasty, 11th century  
2-1: L. 2.9cm, W. 2.2cm  
2-2: L. 3.0cm, W. 2.2cm



079 견희6152  
은제도금 조문 꾸미개  
銀製鍍金鳥文裝身具

고려 11세기 | 길이 2.5cm, 너비 2.1cm

LKH 6152  
Gilt-silver Ornaments  
with Bird Design

Goryeo Dynasty, 11th century | L. 2.5cm, W. 2.1cm



080 견희6142  
금동 화문 꾸미개  
金銅花文裝身具

고려 11세기  
2-1: 길이 1.4cm, 너비 2.2cm  
2-2: 길이 1.4cm, 너비 2.1cm

LKH 6142  
Gilt-bronze Ornaments  
with Flower Design

Goryeo Dynasty, 11th century  
2-1: L. 1.4cm, W. 2.2cm  
2-2: L. 1.4cm, W. 2.1cm



081 견희6150  
금동 화문 꾸미개  
金銅花文裝身具

고려 11세기  
4-1: 너비 2.1cm  
4-2: 너비 2.7cm  
4-3: 너비 2.0cm  
4-4: 너비 2.0cm

LKH 6150  
Gilt-bronze Ornaments  
with Flower Design

Goryeo Dynasty, 11th century  
4-1: W. 2.1cm  
4-2: W. 2.7cm  
4-3: W. 2.0cm  
4-4: W. 2.0cm

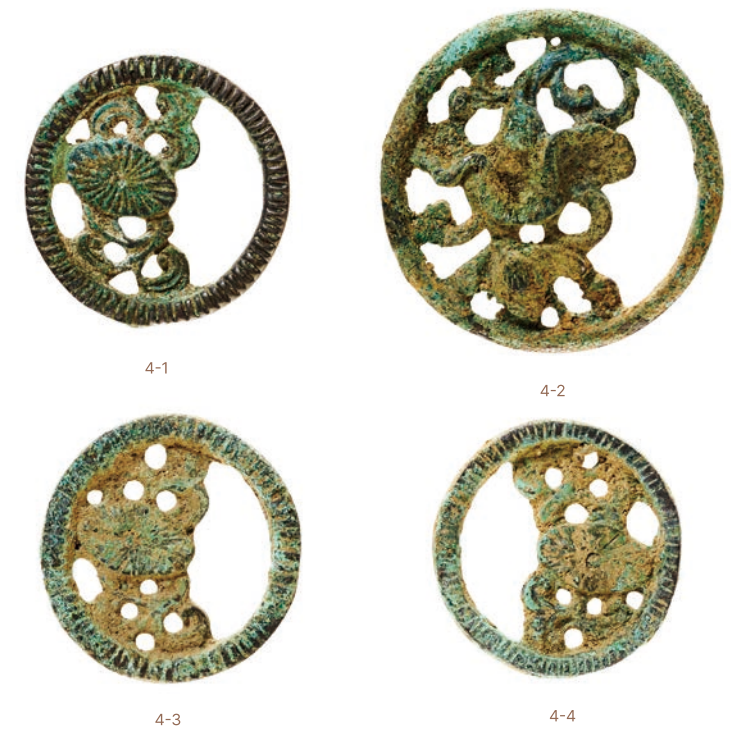

082 견희6189  
금동 화문 꾸미개  
金銅花文裝身具

고려 11세기  
2-1: 길이 3.5cm, 너비 3.5cm  
2-2: 길이 3.0cm, 너비 2.9cm

LKH 6189  
Gilt-bronze Ornaments  
with Flower Design

Goryeo Dynasty, 11th century  
2-1: L. 3.5cm, W. 3.5cm  
2-2: L. 3.0cm, W. 2.9cm



083 견희6146  
은제도금 화문 꾸미개  
銀製鍍金花文裝身具

고려 11세기  
2-1: 너비 1.7cm  
2-2: 너비 1.9cm

LKH 6146  
Gilt-silver Ornaments  
with Flower Design

Goryeo Dynasty, 11th century  
2-1: W. 1.7cm  
2-2: W. 1.9cm





084 건희6182  
은제도금 화문 꾸미개  
銀製鍍金花文裝身具

고려 11세기  
2-1: 너비 2.3cm  
2-2:너비 2.3cm

LKH 6182  
Gilt-silver Ornaments  
with Flower Design

Goryeo Dynasty, 11th century  
2-1: W. 2.3cm  
2-2:W. 2.3cm



2-1 2-2

085 건희6183  
은제도금 화문 꾸미개  
銀製鍍金花文裝身具

고려 11세기  
2-1: 길이 2.4cm, 너비 2.2cm  
2-2:길이 2.3cm, 너비 2.3cm

LKH 6183  
Gilt-silver Ornaments  
with Flower Design

Goryeo Dynasty, 11th century  
2-1: L. 2.4cm, W. 2.2cm  
2-2: L. 2.3cm, W. 2.3cm



2-1 2-2

086 건희6137  
금동 화조문 꾸미개  
金銅花鳥文裝身具

고려 11세기  
2-1: 너비 1.8cm  
2-2:너비 1.7cm

LKH 6137  
Gilt-bronze Ornaments  
with Bird and Flower Design

Goryeo Dynasty, 11th century  
2-1: W. 1.8cm  
2-2: W. 1.7cm



2-1 2-2

087 건희6161  
은제 화조문 꾸미개  
銀製花鳥文裝身具

고려 11세기 | 길이 2.5cm, 너비 1.7cm

LKH 6161  
Silver Ornament  
with Flower and Bird Design

Goryeo Dynasty, 11th century | L. 2.5cm, W. 1.7cm



088 건희6178  
은제도금 화조문 꾸미개  
銀製鍍金花鳥文裝身具

고려 11세기  
2-1: 너비 2.5cm  
2-2:너비 2.5cm

LKH 6178  
Gilt-silver Ornaments  
with Flower and Bird Design

Goryeo Dynasty, 11th century  
2-1: W. 2.5cm  
2-2:W. 2.5cm



2-1 2-2

089 건희6138  
금동 꾸미개  
金銅裝身具

고려 11세기  
2-1: 너비 2.1cm  
2-2:너비 2.1cm

LKH 6138  
Gilt-bronze Ornaments

Goryeo Dynasty, 11th century  
2-1: W. 2.1cm  
2-2: W. 2.1cm

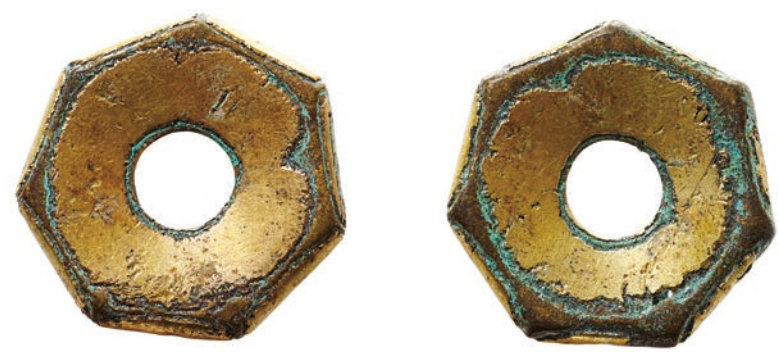

2-1 2-2



090 건희6149

금동 꾸미개  
金銅裝身具

고려 11세기  
2-1: 너비 1.9cm  
2-2:너비 1.9cm

LKH 6149

Gilt-bronze Ornaments

Goryeo Dynasty, 11th century  
2-1: W. 1.9cm  
2-2:W. 1.9cm



2-1

2-2

091 건희6176

금동 꾸미개  
金銅裝身具

고려 11세기  
2-1: 너비 1.9cm  
2-2:너비 1.9cm

LKH 6176

Gilt-bronze Ornaments

Goryeo Dynasty, 11th century  
2-1: W. 1.9cm  
2-2:W. 1.9cm



2-1

2-2

092 건희6188

금동 꾸미개  
金銅裝身具

고려 11세기  
4-1: 길이 3.1cm, 너비 2.2cm  
4-2:길이 3.0cm, 너비 2.2cm  
4-3:길이 3.0cm, 너비 2.1cm  
4-4:길이 3.4cm, 너비 2.8cm

LKH 6188

Gilt-bronze Ornaments

Goryeo Dynasty, 11th century  
4-1: L. 3.1cm, W. 2.2cm  
4-2:L. 3.0cm, W. 2.2cm  
4-3:L. 3.0cm, W. 2.1cm  
4-4:L. 3.4cm, W. 2.8cm



4-1

4-2

4-3

4-4

093 건희6190

금동 꾸미개  
金銅裝身具

고려 11세기  
3-1: 길이 3.1cm, 너비 2.3cm  
3-2:길이 3.3cm,너비 2.4cm  
3-3:길이 3.0cm,너비 2.2cm

LKH 6190

Gilt-bronze Ornaments

Goryeo Dynasty, 11th century  
3-1: L. 3.1cm, W. 2.3cm  
3-2:L. 3.3cm, W. 2.4cm  
3-3:L. 3.0cm, W. 2.2cm



3-1

3-2

3-3

094 건희6177

은제 꾸미개  
銀製裝身具

고려 11세기  
4-1: 너비 2.3cm  
4-2:너비 2.3cm  
4-3:너비 3.0cm  
4-4:너비 3.0cm

LKH 6177

Silver Ornaments

Goryeo Dynasty, 11th century  
4-1: W. 2.3cm  
4-2:W. 2.3cm  
4-3:W. 3.0cm  
4-4:W. 3.0cm



4-1

4-2

4-3

4-4



095 건희6140  
은제도금 꾸미개  
銀製鍍金裝身具

고려 11세기  
2-1: 너비 2.1cm  
2-2:너비 2.2cm

LKH 6140  
Gilt-silver Ornaments

Goryeo Dynasty, 11th century  
2-1: W. 2.1cm  
2-2:W. 2.2cm



096 건희6141  
은제도금 꾸미개  
銀製鍍金裝身具

고려 11세기  
2-1: 너비 2.4cm  
2-2:너비 2.4cm

LKH 6141  
Gilt-silver Ornaments

Goryeo Dynasty, 11th century  
2-1: W. 2.4cm  
2-2:W. 2.4cm



097 건희6173  
은제도금 꾸미개  
銀製鍍金裝身具

고려 11세기  
2-1: 너비 3.1cm  
2-2:너비 3.1cm

LKH 6173  
Gilt-silver Ornaments

Goryeo Dynasty, 11th century  
2-1: W. 3.1cm  
2-2:W. 3.1cm



098 건희6192  
은제도금 꾸미개  
銀製鍍金裝身具

고려 11세기  
13-1: 길이 2.8cm,너비 2.3cm  
13-2: 길이 2.0cm,너비 2.5cm  
13-3: 길이 3.0cm,너비 2.8cm  
13-4: 길이 2.7cm,너비 1.8cm  
13-5: 길이 3.0cm,너비 2.3cm  
13-6: 길이 2.8cm,너비 2.3cm  
13-7: 길이 2.8cm,너비 2.1cm  
13-8: 길이 2.0cm,너비 2.3cm  
13-9: 길이 1.5cm, 너비 1.9cm  
13-10:길이 2.1cm, 너비 2.3cm  
13-11: 길이 2.0cm,너비 2.8cm  
13-12:길이 1.6cm, 너비 2.1cm  
13-13:길이 1.9cm, 너비 1.8cm

LKH 6192  
Gilt-silver Ornaments

Goryeo Dynasty, 11th century  
13-1: L. 2.8cm, W. 2.3cm  
13-2: L. 2.0cm, W. 2.5cm  
13-3: L. 3.0cm, W. 2.8cm  
13-4: L. 2.7cm, W. 1.8cm  
13-5: L. 3.0cm, W. 2.3cm  
13-6: L. 2.8cm, W. 2.3cm  
13-7: L. 2.8cm, W. 2.1cm  
13-8: L. 2.0cm, W. 2.3cm  
13-9: L. 1.5cm, W. 1.9cm  
13-10:L. 2.1cm, W. 2.3cm  
13-11: L. 2.0cm, W. 2.8cm  
13-12:L. 1.6cm, W. 2.1cm  
13-13:L. 1.9cm, W. 1.8cm





099 건희6170  
청동 꾸미개  
靑銅裝身具  
고려 11세기  
2-1: 너비 2.0cm  
2-2:너비 2.0cm

LKH 6170  
Bronze Ornaments  
Goryeo Dynasty, 11th century  
2-1: W. 2.0cm  
2-2: W. 2.0cm



100 건희3277  
은제 비녀  
銀製簪  
조선 | 길이 21.2cm, 너비 2.7cm

LKH 3277  
Silver Hairpin  
Joseon Dynasty | L. 21.2cm, W. 2.7cm



101 건희3300  
은제 비녀  
銀製簪  
조선 | 길이 26.2cm, 너비 1.6cm

LKH 3300  
Silver Hairpin  
Joseon Dynasty | L. 26.2cm, W. 1.6cm



102 건희3199  
금·은 팔찌  
金·銀釧  
삼국(신라)  
2-1: 지름 7.5cm, 두께 0.8cm  
2-2: 지름 7.3cm, 두께 0.8cm

LKH 3199  
Gold and Silver Bracelets  
Three Kingdoms Period (Silla)  
2-1: Diam. 7.5cm, T. 0.8cm  
2-2: Diam. 7.3cm, T. 0.8cm



103 건희3263  
은제 연화당초문 팔찌  
銀製蓮花唐草文釧  
고려 | 높이 1.9cm, 지름 9.6cm, 두께 0.9cm

LKH 3263  
Silver Bracelet  
with Inlaid Lotus Scroll Design  
Goryeo Dynasty | H. 1.9cm, Diam. 9.6cm, T. 0.9cm





은제 반지  
銀製指環

- 조선
- 15-1: 지름 2.2cm, 두께 0.2cm

15-2: 지름 2.2cm, 두께 0.1cm

15-3: 지름 2.3cm, 두께 0.1cm

15-4: 지름 2.0cm, 두께 0.1cm

15-5: 지름 1.9cm, 두께 0.1cm

15-6: 지름 2.0cm, 두께 0.1cm

15-7: 지름 2.1cm, 두께 0.1cm

15-8: 지름 2.0cm, 두께 0.1cm

15-9: 지름 2.1cm, 두께 0.1cm

15-10: 지름 2.0cm, 두께 0.1cm

15-11: 지름 2.1cm, 두께 0.1cm

15-12: 지름 2.1cm, 두께 0.1cm

15-13: 지름 2.0cm, 두께 0.1cm

15-14: 지름 2.0cm, 두께 0.1cm

15-15: 지름 2.0cm, 두께 0.1cm

Silver Rings

- Joseon Dynasty
- 15-1: Diam. 2.2cm, T. 0.2cm

15-2: Diam. 2.2cm, T. 0.1cm

15-3: Diam. 2.3cm, T. 0.1cm

15-4: Diam. 2.0cm, T. 0.1cm

15-5: Diam. 1.9cm, T. 0.1cm

15-6: Diam. 2.0cm, T. 0.1cm

15-7: Diam. 2.1cm, T. 0.1cm

15-8: Diam. 2.0cm, T. 0.1cm

15-9: Diam. 2.1cm, T. 0.1cm

15-10: Diam. 2.0cm, T. 0.1cm

15-11: Diam. 2.1cm, T. 0.1cm

15-12: Diam. 2.1cm, T. 0.1cm

15-13: Diam. 2.0cm, T. 0.1cm

15-14: Diam. 2.0cm, T. 0.1cm

15-15: Diam. 2.0cm, T. 0.1cm

청동 화장도구 및 장도집  
靑銅化粧具 靑銅粧刀鞘

- 조선
- 9-1: 길이 19.0cm, 지름 1.3cm

9-2: 길이 13.3cm, 너비 1.8cm

9-3: 길이 9.8cm, 너비 2.0cm

9-4: 길이 10.5cm, 너비 10.8cm

9-5: 길이 9.2cm, 너비 1.2cm

9-6: 길이 8.6cm, 너비 0.5~1.7cm

9-7: 길이 7.5cm, 너비 1.3cm

9-8: 길이 7.5cm, 너비 1.3cm

9-9: 길이 6.7cm, 너비 0.5cm

Bronze Cosmetic Tools and Knife Case

- Joseon Dynasty
- 9-1: L. 19.0cm, Diam. 1.3cm

9-2: L. 13.3cm, W. 1.8cm

9-3: L. 9.8cm, W. 2.0cm

9-4: L. 10.5cm, W. 10.8cm

9-5: L. 9.2cm, W. 1.2cm

9-6: L. 8.6cm, W. 0.5-1.7cm

9-7: L. 7.5cm, W. 1.3cm

9-8: L. 7.5cm, W. 1.3cm

9-9: L. 6.7cm, W. 0.5cm

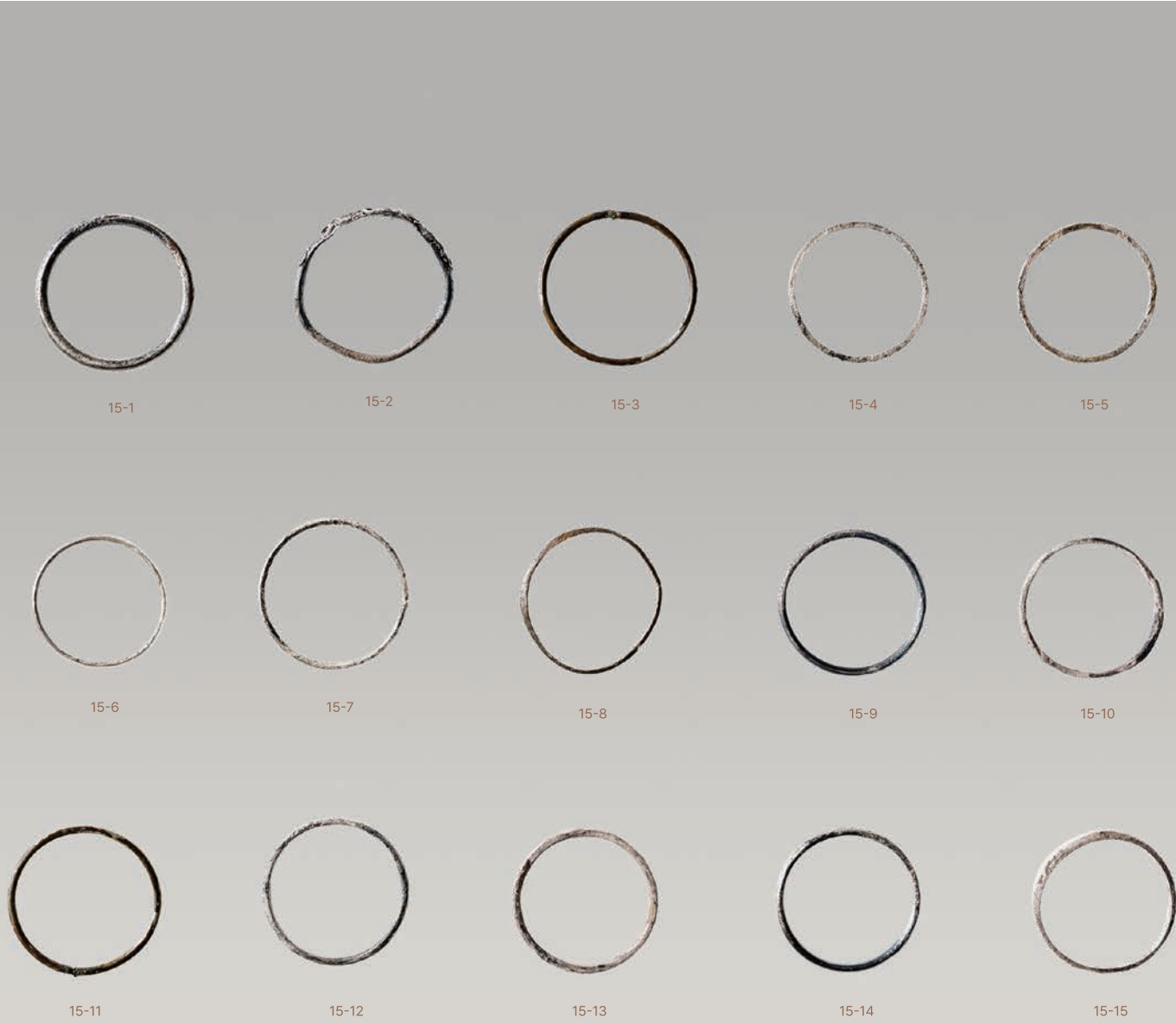



106 건희3260

은제도금 국화문 장도집

銀製鍍金菊花文粧刀鞘

고려 12세기

2-1: 길이 20.1cm, 지름 1.7~2.3cm

2-2: 길이 4.8cm, 지름 1.1cm

LKH 3260

Gilt-silver Knife Case

with Chrysanthemum Design

Goryeo Dynasty, 12th century

2-1: L. 20.1cm, Diam. 1.7~2.3cm

2-2: L. 4.8cm, Diam. 1.1cm



2-1



2-2

107 건희3276

은제 장도집

銀製粧刀鞘

고려 12~13세기 | 길이 20.8cm, 지름 2.2cm

LKH 3276

Silver Knife Case

Goryeo Dynasty, 12~13th century | L. 20.8cm, Diam. 2.2cm



108 건희3262

은제도금 침통

銀製鍍金鍼筒

고려 12~13세기

3-1: 길이 8.2cm, 지름 1.2cm

3-2: 길이 8.1cm, 지름 1.2cm

3-3: 길이 8.5cm, 지름 1.1cm

LKH 3262

Gilt-silver Case for Acupuncture Needles

Goryeo Dynasty, 12~13th century

3-1: L. 8.2cm, Diam. 1.2cm

3-2: L. 8.1cm, Diam. 1.2cm

3-3: L. 8.5cm, Diam. 1.1cm



3-1



3-2



3-3

109 건희3264

은제도금 침통 및 장도집

銀製鍍金鍼筒·粧刀鞘

고려 11세기

6-1: 길이 7.9cm, 지름 1.3cm

6-2: 길이 12.8cm, 지름 1.3cm

6-3: 길이 7.6cm, 지름 1.0cm

6-4: 길이 6.0cm, 지름 1.3cm

6-5: 길이 7.2cm, 지름 0.9cm

6-6: 길이 3.9cm, 지름 1.2cm

LKH 3264

Gilt-silver Knife Case

and Case for Acupuncture Needles

Goryeo Dynasty, 11th century

6-1: L. 7.9cm, Diam. 1.3cm

6-2: L. 12.8cm, Diam. 1.3cm

6-3: L. 7.6cm, Diam. 1.0cm

6-4: L. 6.0cm, Diam. 1.3cm

6-5: L. 7.2cm, Diam. 0.9cm

6-6: L. 3.9cm, Diam. 1.2cm



6-1(침통)

6-2(침통)

6-3(침통)

6-4(장도집)

6-5(침통)

6-6(미상)



청동 순가락, 뒤꽂이 및 동곳  
靑銅匙·銅串

고려 11세기  
14-1: 길이 19.2cm, 너비 3.2cm  
14-3: 길이 8.7cm, 너비 1.2cm  
14-5: 길이 7.0cm, 너비 1.5cm  
14-7: 길이 6.8cm, 너비 1.2cm  
14-9: 길이 5.3cm, 너비 1.3cm  
14-11: 길이 4.6cm, 너비 1.2cm  
14-13: 길이 4.3cm, 너비 0.9cm  
14-2: 길이 15.7cm, 너비 2.1cm  
14-4: 길이 7.8cm, 너비 1.4cm  
14-6: 길이 7.2cm, 너비 1.3cm  
14-8: 길이 5.0cm, 너비 1.5cm  
14-10: 길이 5.5cm, 너비 1.2cm  
14-12: 길이 5.1cm, 너비 1.0cm  
14-14: 길이 4.7cm, 너비 0.8cm

LKH 3307  
Bronze Spoons and Topknot Pins

Goryeo Dynasty, 11th century  
14-1: L. 19.2cm, W. 3.2cm  
14-3: L. 8.7cm, W. 1.2cm  
14-5: L. 7.0cm, W. 1.5cm  
14-7: L. 6.8cm, W. 1.2cm  
14-9: L. 5.3cm, W. 1.3cm  
14-11: L. 4.6cm, W. 1.2cm  
14-13: L. 4.3cm, W. 0.9cm  
14-2: L. 15.7cm, W. 2.1cm  
14-4: L. 7.8cm, W. 1.4cm  
14-6: L. 7.2cm, W. 1.3cm  
14-8: L. 5.0cm, W. 1.5cm  
14-10: L. 5.5cm, W. 1.2cm  
14-12: L. 5.1cm, W. 1.0cm  
14-14: L. 4.7cm, W. 0.8cm



청동 순가락  
靑銅匙

고려  
6-1: 길이 24.0cm  
6-4: 길이 26.2cm  
6-2: 길이 31.8cm  
6-5: 길이 26.2cm  
6-3: 길이 28.6cm  
6-6: 길이 27.6cm

LKH 3305  
Bronze Spoons

Goryeo Dynasty  
6-1: L. 24.0cm  
6-4: L. 26.2cm  
6-2: L. 31.8cm  
6-5: L. 26.2cm  
6-3: L. 28.6cm  
6-6: L. 27.6cm



청동 젓가락  
靑銅箸

고려  
2-1: 길이 30.7cm  
2-2: 길이 26.4cm

LKH 3337  
Bronze Chopsticks

Goryeo Dynasty  
2-1: L. 30.7cm  
2-2: L. 26.4cm



청동 찻순가락  
靑銅茶匙

조선 | 길이 18.9cm

LKH 3368  
Bronze Tea Spoon

Joseon Dynasty | L. 18.9cm





114 건희3379  
청동 숟가락과 젓가락  
靑銅匙箸

조선  
2-1: 길이 22.7cm  
2-2: 길이 20.1cm

LKH 3379  
Bronze Spoon and Chopsticks

Joseon Dynasty  
2-1: L. 22.7cm  
2-2: L. 20.1cm



2-1



2-2

115 건희3302  
청동 마상배  
靑銅馬上杯

고려 12~13세기 | 높이 10.2cm, 입지름 8.9cm

LKH 3302  
Bronze Equestrian Cup (Masangbae)

Goryeo Dynasty, 12-13th century | H. 10.2cm, Diam. (mouth) 8.9cm



116 건희3248  
청동 주자  
靑銅注子  
고려 | 높이 27.9cm, 입지름 9.0cm, 바닥지름 10.7cm

LKH 3248  
Bronze Ewer  
Goryeo Dynasty | H. 27.9cm, Diam. 9.0cm (mouth), 10.7cm (base)



117 건희3278  
청동 주자  
靑銅注子  
고려 | 높이 21.6cm, 입지름 8.4cm, 바닥지름 9.0cm

LKH 3278  
Bronze Ewer  
Goryeo Dynasty | H. 21.6cm, Diam. 8.4cm (mouth), 9.0cm (base)



118 건희3292  
청동 주자  
靑銅注子  
고려 | 높이 25.2cm, 입지름 4.9cm, 바닥지름 7.4cm

LKH 3292  
Bronze Ewer  
Goryeo Dynasty | H. 25.2cm, Diam. 4.9cm (mouth), 7.4cm (base)





119 건희3378  
동제 주자  
銅製注子  
근대 | 높이 13.5cm, 입지름 11.5cm, 바닥지름 10.6cm

LKH 3378  
Copper Ewer  
Modern Era | H. 13.5cm, Diam. 11.5cm (mouth), 10.6cm (base)



120 건희3382  
철제 주자  
鐵製注子  
일본 메이지~쇼와 | 높이 9.7cm, 입지름 8.7cm, 바닥지름 9.6cm

LKH 3382  
Iron Ewer  
Meiji-Showa Period | H. 9.7cm, Diam. 8.7cm (mouth), 9.6cm (base)



121 건희3375  
철제 솥  
鐵製鼎  
조선 | 높이 127.5cm, 입지름 141.0cm

LKH 3375  
Iron Pot  
Joseon Dynastyd | H. 127.5cm, Diam. (mouth) 141.0cm



122 건희3406  
「가상부귀」명 팔조문 경  
靑銅家常富貴銘八鳥文鏡  
고려 | 지름 10.0cm

LKH 3406  
Mirror with Inscription of  
家常富貴 (Wealth, Honor, and Prosperity  
in the Household) and Bird Design  
Goryeo Dynasty | Diam. 10.0cm



123 건희5967  
「가상부귀」명 팔조문 경  
靑銅家常富貴銘八鳥文鏡  
고려 | 지름 9.7cm

LKH 5967  
Mirror with Inscription of  
家常富貴 (Wealth, Honor, and Prosperity  
in the Household) and Bird Design  
Goryeo Dynasty | Diam. 9.7cm



124 건희5982  
「가상부귀」명 팔조문 경  
靑銅家常富貴銘八鳥文鏡  
고려 | 지름 9.5cm

LKH 5982  
Mirror with Inscription of  
家常富貴 (Wealth, Honor, and Prosperity  
in the Household) and Bird Design  
Goryeo Dynasty | Diam. 9.5cm





125 건희5990  
「가상부귀」명 팔조문 경  
靑銅家常富貴銘八鳥文鏡  
고려 | 지름 9.8cm

LKH 5990  
Mirror with Inscription of  
家常富貴 (Wealth, Honor, and Prosperity  
in the Household) and Bird Design  
Goryeo Dynasty | Diam. 9.8cm



126 건희5992  
「가상부귀」명 팔조문 경  
靑銅家常富貴銘八鳥文鏡  
고려 | 지름 9.6cm

LKH 5992  
Mirror with Inscription of  
家常富貴 (Wealth, Honor, and Prosperity  
in the Household) and Bird Design  
Goryeo Dynasty | Diam. 9.6cm



127 건희6018  
「가상부귀」명 팔조문 경  
靑銅家常富貴銘八鳥文鏡  
고려 | 지름 9.7cm

LKH 6018  
Mirror with Inscription of  
家常富貴 (Wealth, Honor, and Prosperity  
in the Household) and Bird Design  
Goryeo Dynasty | Diam. 9.7cm



128 건희6021  
「가상부귀」명 팔조문 경  
靑銅家常富貴銘八鳥文鏡  
고려 | 지름 9.7cm

LKH 6021  
Mirror with Inscription of  
家常富貴 (Wealth, Honor, and Prosperity  
in the Household) and Bird Design  
Goryeo Dynasty | Diam. 9.7cm



129 건희6022  
「가상부귀」명 팔조문 경  
靑銅家常富貴銘八鳥文鏡  
고려 | 지름 10.1cm

LKH 6022  
Mirror with Inscription of  
家常富貴 (Wealth, Honor, and Prosperity  
in the Household) and Bird Design  
Goryeo Dynasty | Diam. 10.1cm



130 건희6037  
「가상부귀」명 팔조문 경  
靑銅家常富貴銘八鳥文鏡  
고려 | 지름 9.9cm

LKH 6037  
Mirror with Inscription of  
家常富貴 (Wealth, Honor, and Prosperity  
in the Household) and Bird Design  
Goryeo Dynasty | Diam. 9.9cm





131 건희3283  
「경신」명 경  
靑銅庚申銘鏡  
고려 | 지름 27.3cm

LKH 3283  
Mirror with Inscription of  
庚申 (Gyeongsin Year)  
Goryeo Dynasty | Diam. 27.3cm



132 건희5787  
「고려국조」명 경  
靑銅高麗國造銘鏡  
고려 | 지름 9.0cm

LKH 5787  
Mirror with Inscription of  
高麗國造 (Made in Goryeo)  
Goryeo Dynasty | Diam. 9.0cm



133 건희5750  
고사문 경  
靑銅故事文鏡  
고려 | 지름 12.3cm

LKH 5750  
Mirror with a Scene from an Ancient Legend  
Goryeo Dynasty | Diam. 12.3cm



134 건희5927  
광배형 경  
靑銅光背形鏡  
고려 | 길이 18.9cm, 너비 11.3cm

LKH 5927  
Mandorla-shaped Mirror  
Goryeo Dynasty | L. 18.9cm, W. 11.3cm



135 건희5830  
교점문 경  
靑銅交接文鏡  
고려 | 지름 7.9cm

LKH 5830  
Mirror with Erotic Design  
Goryeo Dynasty | Diam. 7.9cm



136 건희5726  
국화문 경  
靑銅菊花文鏡  
고려 | 지름 13.4cm

LKH 5726  
Mirror with Chrysanthemum Design  
Goryeo Dynasty | Diam. 13.4cm





137 건희5778  
국화문 경  
靑銅菊花文鏡  
일본 가마쿠라 12~14세기 | 지름 11.1cm

LKH 5778  
Mirror with Chrysanthemum Design  
Kamakura Period, 12-14th century | Diam. 11.1cm



138 건희5794  
국화문 경  
靑銅菊花文鏡  
고려 | 지름 10.6cm

LKH 5794  
Mirror with Chrysanthemum Design  
Goryeo Dynasty | Diam. 10.6cm



139 건희5958  
국화문 경  
靑銅菊花文鏡  
고려 | 지름 8.1cm

LKH 5958  
Mirror with Chrysanthemum Design  
Goryeo Dynasty | Diam. 8.1cm



140 건희5959  
국화문 경  
靑銅菊花文鏡  
고려 | 지름 8.2cm

LKH 5959  
Mirror with Chrysanthemum Design  
Goryeo Dynasty | Diam. 8.2cm



141 건희5989  
국화문 경  
靑銅菊花文鏡  
고려 | 지름 10.8cm

LKH 5989  
Mirror with Chrysanthemum Design  
Goryeo Dynasty | Diam. 10.8cm



142 건희6016  
국화문 경  
靑銅菊花文鏡  
고려 | 지름 10.9cm

LKH 6016  
Mirror with Chrysanthemum Design  
Goryeo Dynasty | Diam. 10.9cm





143 건희5883  
국화문 우입방형 경  
靑銅菊花文隅入方形鏡  
고려 | 길이 8.4cm



LKH 5883  
Square Mirror with Lobed Corners  
and Chrysanthemum Design  
Goryeo Dynasty | L. 8.4cm

144 건희5761  
국화쌍작문 경  
靑銅菊花雙雀文鏡  
고려 | 지름 11.4cm



LKH 5761  
Mirror with Chrysanthemum  
and Twin Sparrow Design  
Goryeo Dynasty | Diam. 11.4cm

145 건희5938  
국화쌍작문 경  
靑銅菊花雙雀文鏡  
고려 | 지름 11.3cm



LKH 5938  
Mirror with Chrysanthemum  
and Twin Sparrow Design  
Goryeo Dynasty | Diam. 11.3cm

146 건희5964  
국화쌍작문 경  
靑銅菊花雙雀文鏡  
고려 | 지름 11.2cm



LKH 5964  
Mirror with Chrysanthemum  
and Twin Sparrow Design  
Goryeo Dynasty | Diam. 11.2cm

147 건희5987  
국화쌍작문 경  
靑銅菊花雙雀文鏡  
고려 | 지름 11.3cm



LKH 5987  
Mirror with Chrysanthemum  
and Twin Sparrow Design  
Goryeo Dynasty | Diam. 11.3cm

148 건희6028  
국화쌍작문 경  
靑銅菊花雙雀文鏡  
고려 | 지름 11.2cm



LKH 6028  
Mirror with Chrysanthemum  
and Twin Sparrow Design  
Goryeo Dynasty | Diam. 11.2cm



149 건희5664  
귀갑문 경  
靑銅龜甲文鏡  
일본 무로마치 14~16세기 | 지름 17.4cm

LKH 5664  
Mirror with Tortoiseshell Design  
Muromachi Period, 14-16th century | Diam. 17.4cm



150 건희5775  
귀갑문 경  
靑銅龜甲文鏡  
고려 | 지름 11.4cm

LKH 5775  
Mirror with Tortoiseshell Design  
Goryeo Dynasty | Diam. 11.4cm



151 건희5785  
귀갑문 경  
靑銅龜甲文鏡  
일본 가마쿠라 12~14세기 | 지름 9.0cm

LKH 5785  
Mirror with Tortoiseshell Design  
Kamakura Period, 12-14th century | Diam. 9.0cm



152 건희6025  
귀갑문 경  
靑銅龜甲文鏡  
일본 가마쿠라 12~14세기 | 지름 9.4cm

LKH 6025  
Mirror with Tortoiseshell Design  
Kamakura Period, 12-14th century | Diam. 9.4cm



153 건희5899  
귀학문 병경  
靑銅龜鶴文柄鏡  
일본 아즈치모모야마 16세기 | 길이 18.4cm, 너비 9.0cm

LKH 5899  
Handled Mirror with Tortoise and Crane Design  
Azuchi-Momoyama Period, 16th century | L. 18.4cm, W. 9.0cm





154    건희5893  
규화형 병경  
靑銅葵花形柄鏡  
고려 | 길이 16.7cm, 너비 8.8cm

LKH 5893  
Sunflower-shaped Handled Mirror  
Goryeo Dynasty | L. 16.7cm, W. 8.8cm



155    건희3282  
「김생」명 병경  
靑銅金生銘柄鏡  
고려 | 길이 19.3cm, 지름 10.8cm

LKH 3282  
Handled Mirror with Inscription of 金生 (Kim Saeng)  
Goryeo Dynasty | L. 19.3cm, Diam. 10.8cm



156    건희3348  
금수문 경  
靑銅禽獸文鏡  
중국 후한(동한) | 지름 15.9cm

LKH 3348  
Mirror with Animal Design  
Later (Eastern) Han Dynasty | Diam. 15.9cm

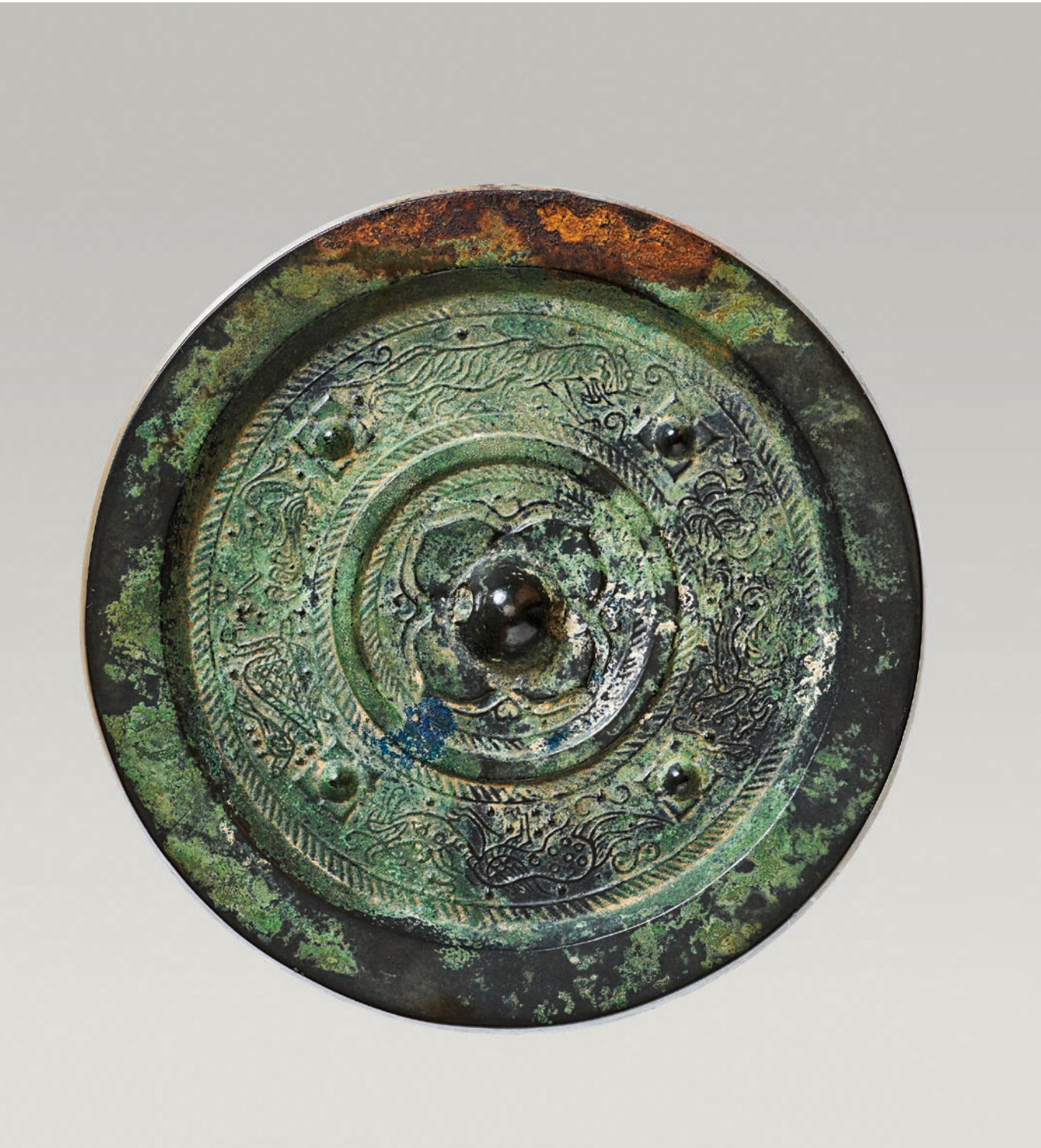



157 건희5736  
노안문 경  
靑銅蘆雁文鏡  
고려 | 지름 14.4cm

LKH 5736  
Mirror with Wild Geese and Reed Design  
Goryeo Dynasty | Diam. 14.4cm



158 건희5838  
뇌문 방형 경  
靑銅雷文方形鏡  
고려 | 길이 15.9cm

LKH 5838  
Square Mirror with Fret Design  
Goryeo Dynasty | L. 15.9cm



159 건희5767  
뇌문 현경  
靑銅雷文懸鏡  
고려 | 지름 10.4cm

LKH 5767  
Hanging Mirror with Fret Design  
Goryeo Dynasty | Diam. 10.4cm



160 건희5768  
뇌문 현경  
靑銅雷文懸鏡  
고려 | 지름 10.3cm

LKH 5768  
Hanging Mirror with Fret Design  
Goryeo Dynasty | Diam. 10.3cm



161 건희5919  
뇌문 현경  
靑銅雷文懸鏡  
고려 | 길이 13.7cm, 너비 10.4cm

LKH 5919  
Hanging Mirror with Fret Design  
Goryeo Dynasty | L. 13.7cm, W. 10.4cm



162 건희6132  
뇌문 현경  
靑銅雷文懸鏡  
고려 | 길이 14.0cm, 너비 10.4cm

LKH 6132  
Hanging Mirror with Fret Design  
Goryeo Dynasty | L. 14.0cm, W. 10.4cm





163 건희5748  
당초문 경  
靑銅唐草文鏡  
고려 | 지름 11.7cm

LKH 5748  
Mirror with Scroll Design  
Goryeo Dynasty | Diam. 11.7cm



164 건희5756  
당초문 경  
靑銅唐草文鏡  
고려 | 지름 11.7cm

LKH 5756  
Mirror with Scroll Design  
Goryeo Dynasty | Diam. 11.7cm



165 건희5764  
당초문 경  
靑銅唐草文鏡  
고려 | 지름 11.7cm

LKH 5764  
Mirror with Scroll Design  
Goryeo Dynasty | Diam. 11.7cm



166 건희5776  
당초문 경  
靑銅唐草文鏡  
고려 | 지름 11.0cm

LKH 5776  
Mirror with Scroll Design  
Goryeo Dynasty | Diam. 11.0cm



167 건희5812  
당초문 경  
靑銅唐草文鏡  
고려 | 지름 7.4cm

LKH 5812  
Mirror with Scroll Design  
Goryeo Dynasty | Diam. 7.4cm



168 건희5931  
도형 경  
靑銅桃形鏡  
고려 | 길이 7.7cm, 너비 6.5cm

LKH 5931  
Peach-shaped Mirror  
Goryeo Dynasty | L. 7.7cm, W. 6.5cm





명대문 경 및 삼한 경  
靑銅銘帶文鏡·三韓鏡

진한

LKH 3092  
Mirrors with Inscribed Band Design  
and Mirror Produced during the Samhan Period  
Jinhan Confederacy

20-1	20-2	20-3	20-4	20-5	20-6		
20-7	20-8	20-9	20-10	20-11	20-12	20-13	20-14
20-15	20-16	20-17	20-18	20-19	20-20		

삼한경



견희3092(20-1)  
지름 15.1cm



견희3092(20-2)  
지름 12.5cm



견희3092(20-3)  
지름 10.4cm



견희3092(20-4)  
지름 8.5cm



견희3092(20-5)  
지름 7.9cm



견희3092(20-6)  
지름 7.4cm



견희3092(20-7)  
지름 7.0cm



견희3092(20-8)  
지름 7.0cm



견희3092(20-9)  
지름 7.0cm



견희3092(20-10)  
지름 6.6cm



견희3092(20-11)  
지름 6.7cm



견희3092(20-12)  
지름 6.8cm



견희3092(20-13)  
지름 7.1cm



견희3092(20-14)  
지름 7.1cm



견희3092(20-15)  
길이 6.4cm



견희3092(20-16)  
길이 6.5cm, 너비 3.3cm



견희3092(20-17)  
길이 5.2cm, 너비 3.6cm



견희3092(20-18)  
길이 7.0cm, 너비 6.4cm



견희3092(20-19)  
지름 1.2cm



견희3092(20-20)  
길이 3.4cm, 너비 2.2cm



170 건희5951  
명대문 경  
靑銅銘帶文鏡  
중국 전한(서한) | 지름 10.7cm

LKH 5951  
Mirror with Inscribed Band Design  
Early (Western) Han Dynasty | Diam. 10.7cm



171 건희3403  
명대문 경  
靑銅銘帶文鏡  
고려 | 지름 17.8cm

LKH 3403  
Mirror with Inscribed Band Design  
Goryeo Dynasty | Diam. 17.8cm



172 건희5803  
명대문 경  
靑銅銘帶文鏡  
고려 | 지름 7.4cm

LKH 5803  
Mirror with Inscribed Band Design  
Goryeo Dynasty | Diam. 7.4cm



173 건희5950  
명대문 경  
靑銅銘帶文鏡  
고려 | 지름 10.5cm

LKH 5950  
Mirror with Inscribed Band Design  
Goryeo Dynasty | Diam. 10.5cm





174 건희5991  
명대문 경  
靑銅銘帶文鏡  
고려 | 지름 8.0cm

LKH 5991  
Mirror with Inscribed Band Design  
Goryeo Dynasty | Diam. 8.0cm



175 건희6002  
명대문 경  
靑銅銘帶文鏡  
고려 | 지름 9.5cm

LKH 6002  
Mirror with Inscribed Band Design  
Goryeo Dynasty | Diam. 9.5cm



176 건희6029  
명대문 경  
靑銅銘帶文鏡  
고려 | 지름 8.4cm

LKH 6029  
Mirror with Inscribed Band Design  
Goryeo Dynasty | Diam. 8.4cm



177 건희5909  
명대문 병경  
靑銅銘帶文柄鏡  
고려 | 길이 13.8cm, 너비 6.6cm

LKH 5909  
Handled Mirror with Inscribed Band Design  
Goryeo Dynasty | L. 13.8cm, W. 6.6cm



178 건희5904  
「명」명 병경  
靑銅明銘柄鏡  
고려 | 길이 16.4cm, 너비 7.7cm

LKH 5904  
Handled Mirror with Inscription of 明 (Myeong)  
Goryeo Dynasty | L. 16.4cm, W. 7.7cm





179 건희5641  
무문 경  
靑銅無文鏡  
고려 | 지름 20.9cm

LKH 5641  
Unpatterned Mirror  
Goryeo Dynasty | Diam. 20.9cm



180 건희5647  
무문 경  
靑銅無文鏡  
고려 | 지름 20.1cm

LKH 5647  
Unpatterned Mirror  
Goryeo Dynasty | Diam. 20.1cm



181 건희5649  
무문 경  
靑銅無文鏡  
고려 | 지름 19.1cm

LKH 5649  
Unpatterned Mirror  
Goryeo Dynasty | Diam. 19.1cm



182 건희5655  
무문 경  
靑銅無文鏡  
고려 | 지름 18.1cm

LKH 5655  
Unpatterned Mirror  
Goryeo Dynasty | Diam. 18.1cm



183 건희5679  
무문 경  
靑銅無文鏡  
고려 | 지름 15.3cm

LKH 5679  
Unpatterned Mirror  
Goryeo Dynasty | Diam. 15.3cm



184 건희5680  
무문 경  
靑銅無文鏡  
고려 | 지름 13.4cm

LKH 5680  
Unpatterned Mirror  
Goryeo Dynasty | Diam. 13.4cm





185 건희5681  
무문 경  
靑銅無文鏡  
고려 | 지름 12.6cm

LKH 5681  
Unpatterned Mirror  
Goryeo Dynasty | Diam. 12.6cm



186 건희5682  
무문 경  
靑銅無文鏡  
고려 | 지름 12.0cm

LKH 5682  
Unpatterned Mirror  
Goryeo Dynasty | Diam. 12.0cm



187 건희5769  
무문 경  
靑銅無文鏡  
고려 | 지름 10.1cm

LKH 5769  
Unpatterned Mirror  
Goryeo Dynasty | Diam. 10.1cm



188 건희5943  
무문 경  
靑銅無文鏡  
고려 | 지름 11.3cm

LKH 5943  
Unpatterned Mirror  
Goryeo Dynasty | Diam. 11.3cm



189 건희5947  
무문 경  
靑銅無文鏡  
고려 | 지름 11.1cm

LKH 5947  
Unpatterned Mirror  
Goryeo Dynasty | Diam. 11.1cm



190 건희5956  
무문 경  
靑銅無文鏡  
고려 | 지름 13.5cm

LKH 5956  
Unpatterned Mirror  
Goryeo Dynasty | Diam. 13.5cm





191 건희3409  
박국문 경  
靑銅博局文鏡  
중국 후한(동한) | 지름 18.1cm

LKH 3409  
Mirror with Game Board Design  
Later (Eastern) Han Dynasty | Diam. 18.1cm



192 건희5995  
박국문 경  
靑銅博局文鏡  
고려 | 지름 10.5cm

LKH 5995  
Mirror with Game Board Design  
Goryeo Dynasty | Diam. 10.5cm



193 건희6014  
박국문 경  
靑銅博局文鏡  
고려 | 지름 8.4cm

LKH 6014  
Mirror with Game Board Design  
Goryeo Dynasty | Diam. 8.4cm



194 건희6035  
박국문 경  
靑銅博局文鏡  
고려 | 지름 8.6cm

LKH 6035  
Mirror with Game Board Design  
Goryeo Dynasty | Diam. 8.6cm





195 건희5763  
무봉문 경  
靑銅舞鳳文鏡  
고려 | 지름 12.7cm

LKH 5763  
Mirror with Dancing *Bonghwang*  
(Mythical Bird) Design  
Goryeo Dynasty | Diam. 12.7cm



196 건희6109  
방형 경  
靑銅方形鏡  
고려 | 길이 11.9cm

LKH 6109  
Square Mirror  
Goryeo Dynasty | L. 11.9cm



197 건희6111  
방형 경  
靑銅方形鏡  
고려 | 길이 11.8cm

LKH 6111  
Square Mirror  
Goryeo Dynasty | L. 11.8cm



198 건희6113  
방형 경  
靑銅方形鏡  
고려 | 길이 12.4cm

LKH 6113  
Square Mirror  
Goryeo Dynasty | L. 12.4cm



199 건희6114  
방형 경  
靑銅方形鏡  
고려 | 길이 12.6cm

LKH 6114  
Square Mirror  
Goryeo Dynasty | L. 12.6cm

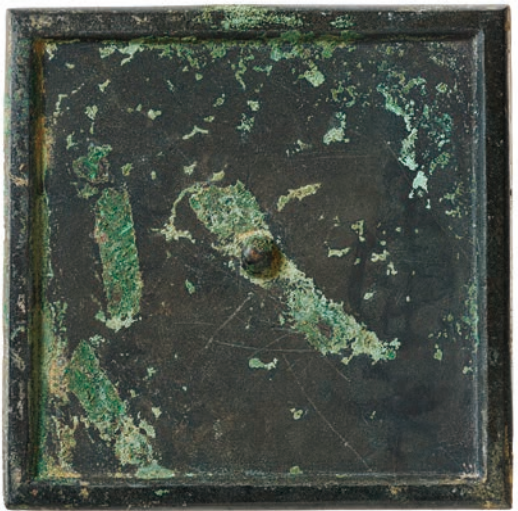

200 건희6115  
방형 경  
靑銅方形鏡  
고려 | 길이 11.4cm

LKH 6115  
Square Mirror  
Goryeo Dynasty | L. 11.4cm





201 건희6116  
방형 경  
靑銅方形鏡  
고려 | 길이 10.4cm

LKH 6116  
Square Mirror  
Goryeo Dynasty | L. 10.4cm



202 건희6117  
방형 경  
靑銅方形鏡  
고려 | 길이 12.1cm

LKH 6117  
Square Mirror  
Goryeo Dynasty | L. 12.1cm



203 건희6120  
방형 경  
靑銅方形鏡  
고려 | 길이 10.0cm

LKH 6120  
Square Mirror  
Goryeo Dynasty | L. 10.0cm

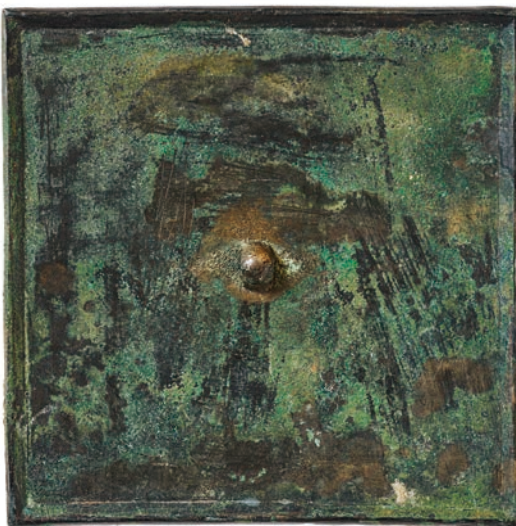

204 건희6121  
방형 경  
靑銅方形鏡  
고려 | 길이 9.7cm

LKH 6121  
Square Mirror  
Goryeo Dynasty | L. 9.7cm



205 건희6129  
방형 현경  
靑銅方形懸鏡  
고려 | 길이 13.2cm

LKH 6129  
Square Hanging Mirror  
Goryeo Dynasty | L. 13.2cm



206 건희5753  
범자문 경  
靑銅梵字文鏡  
고려 | 지름 14.8cm

LKH 5753  
Mirror with Sanskrit Character Design  
Goryeo Dynasty | Diam. 14.8cm





207 건희5895  
병경  
靑銅柄鏡  
고려 | 길이 16.6cm, 너비 8.9cm

LKH 5895  
Mirror with Handle  
Goryeo Dynasty | L. 16.6cm, W. 8.9cm



208 건희5905  
병경  
靑銅柄鏡  
고려 | 길이 12.9cm, 너비 7.2cm

LKH 5905  
Mirror with Handle  
Goryeo Dynasty | L. 12.9cm, W. 7.2cm



209 건희3354  
보상화문 경  
靑銅寶相華文鏡  
통일신라 | 지름 16.1cm

LKH 3354  
Mirror with Floral Medallion Design  
Unified Silla Period | Diam. 16.1cm



210 건희5727  
보상화문 경  
靑銅寶相華文鏡  
고려 | 지름 13.2cm

LKH 5727  
Mirror with Floral Medallion Design  
Goryeo Dynasty | Diam. 13.2cm



211 건희5741  
보화문 경  
靑銅寶華文鏡  
고려 | 지름 14.2cm

LKH 5741  
Mirror with Mythical Flower Design  
Goryeo Dynasty | Diam. 14.2cm





212 건희5755  
보화문 경  
靑銅寶華文鏡  
고려 | 지름 13.1cm

LKH 5755  
Mirror with Mythical Flower Design  
Goryeo Dynasty | Diam. 13.1cm



213 건희5996  
보화문 경  
靑銅寶華文鏡  
고려 | 지름 14.6cm

LKH 5996  
Mirror with Mythical Flower Design  
Goryeo Dynasty | Diam. 14.6cm



214 건희6027  
보화문 경  
靑銅寶華文鏡  
고려 | 지름 11.7cm

LKH 6027  
Mirror with Mythical Flower Design  
Goryeo Dynasty | Diam. 11.7cm



215 건희5734  
「복수」명 중권문 경  
靑銅福壽銘重圈文鏡  
고려 | 지름 14.2cm

LKH 5734  
Mirror with Inscription of  
福壽 (Good Fortune, Longevity)  
and Concentric Circle Design  
Goryeo Dynasty | Diam. 14.2cm



216 건희5725  
봉황문 경  
靑銅鳳凰文鏡  
고려 | 지름 12.4cm

LKH 5725  
Mirror with *Bonghwang* (Mythical Bird) Design  
Goryeo Dynasty | Diam. 12.4cm



217 건희5732  
봉황문 경  
靑銅鳳凰文鏡  
고려 | 지름 15.5cm

LKH 5732  
Mirror with *Bonghwang* (Mythical Bird) Design  
Goryeo Dynasty | Diam. 15.5cm





218 건희5737  
봉황문 경  
靑銅鳳凰文鏡  
고려 | 지름 14.0cm

LKH 5737  
Mirror with *Bonghwang* (Mythical Bird) Design  
Goryeo Dynasty | Diam. 14.0cm



220 건희5897  
봉황문 병경  
靑銅鳳凰文柄鏡  
고려 | 길이 19.0cm, 너비 10.0cm

LKH 5897  
Handled Mirror  
with *Bonghwang* (Mythical Bird) Design  
Goryeo Dynasty | L. 19.0cm, W. 10.0cm



219 건희5811  
봉황문 경  
靑銅鳳凰文鏡  
고려 | 지름 8.9cm

LKH 5811  
Mirror with *Bonghwang* (Mythical Bird) Design  
Goryeo Dynasty | Diam. 8.9cm



221 건희5804  
비조문 경  
靑銅飛鳥文鏡  
고려 | 지름 6.3cm

LKH 5804  
Mirror with Flying Bird Design  
Goryeo Dynasty | Diam. 6.3cm



222 건희5835  
비조문 경  
靑銅飛鳥文鏡  
고려 | 지름 8.2cm

LKH 5835  
Mirror with Flying Bird Design  
Goryeo Dynasty | Diam. 8.2cm



223 건희5945  
비조문 경  
靑銅飛鳥文鏡  
고려 | 지름 9.7cm

LKH 5945  
Mirror with Flying Bird Design  
Goryeo Dynasty | Diam. 9.7cm





224 건희6003  
비조문 경  
靑銅飛鳥文鏡  
고려 | 지름 8.5cm

LKH 6003  
Mirror with Flying Bird Design  
Goryeo Dynasty | Diam. 8.5cm



225 건희6006  
비조문 경  
靑銅飛鳥文鏡  
고려 | 지름 9.7cm

LKH 6006  
Mirror with Flying Bird Design  
Goryeo Dynasty | Diam. 9.7cm



226 건희6008  
비조문 경  
靑銅飛鳥文鏡  
고려 | 지름 9.8cm

LKH 6008  
Mirror with Flying Bird Design  
Goryeo Dynasty | Diam. 9.8cm



227 건희6012  
비조문 경  
靑銅飛鳥文鏡  
고려 | 지름 8.6cm

LKH 6012  
Mirror with Flying Bird Design  
Goryeo Dynasty | Diam. 8.6cm



228 건희6030  
비조문 경  
靑銅飛鳥文鏡  
고려 | 지름 8.8cm

LKH 6030  
Mirror with Flying Bird Design  
Goryeo Dynasty | Diam. 8.8cm



229 건희6031  
비조문 경  
靑銅飛鳥文鏡  
고려 | 지름 9.4cm

LKH 6031  
Mirror with Flying Bird Design  
Goryeo Dynasty | Diam. 9.4cm





230 건희6039  
비조문 경  
靑銅飛鳥文鏡  
고려 | 지름 8.3cm

LKH 6039  
Mirror with Flying Bird Design  
Goryeo Dynasty | Diam. 8.3cm



231 건희5791  
사뉴 방형 경  
靑銅四鈕方形鏡  
고려 | 길이 10.4cm

LKH 5791  
Square Mirror with Four Knobs  
Goryeo Dynasty | L. 10.4cm



232 건희5650  
사룡초화문 경  
靑銅四龍草花文鏡  
고려 | 지름 19.2cm

LKH 5650  
Mirror with Design of  
Four Dragons and Flowers  
Goryeo Dynasty | Diam. 19.2cm



233 건희3414  
사선기문 팔화형 경  
靑銅四仙騎文八花形鏡  
중국 당 | 지름 11.7cm

LKH 3414  
Eight-foiled Mirror  
with Design of Four Immortals on Horseback  
Tang Dynasty | Diam. 11.7cm





234 건희3386  
 사유 수문 경 및 사엽 봉황문 경  
 靑銅四乳獸文鏡·四葉鳳凰文鏡  
 중국 후한(동한) | 2-1: 지름 16.7cm, 2-2: 지름 11.6cm



LKH 3386  
 Mirror with Design of Four Nipples  
 and Animals and Mirror with Quatrefoil  
 and *Bonghwang* (Mythical Bird) Design  
 Later (Eastern) Han Dynasty | 2-1: Diam. 16.7cm, 2-2: Diam. 11.6cm

235 건희5759  
 사신문 경  
 靑銅四神文鏡  
 고려 | 지름 12.1cm  
 LKH 5759  
 Mirror with Design of Four Deities  
 Goryeo Dynasty | Diam. 12.1cm



236 건희5749  
 사점문 경  
 靑銅四蝶文鏡  
 고려 | 지름 12.0cm



LKH 5749  
 Mirror with Butterfly Design  
 Goryeo Dynasty | Diam. 12.0cm

237 건희3233  
 사화문 경  
 靑銅四花文鏡  
 고려 | 지름 22.1cm



LKH 3233  
 Mirror with Design of Four Flowers  
 Goryeo Dynasty | Diam. 22.1cm



238 건희6119  
사화문 방형 경  
靑銅四花文方形鏡  
고려 | 길이 10.7cm

LKH 6119  
Square Mirror with Design of Four Flowers  
Goryeo Dynasty | L. 10.7cm

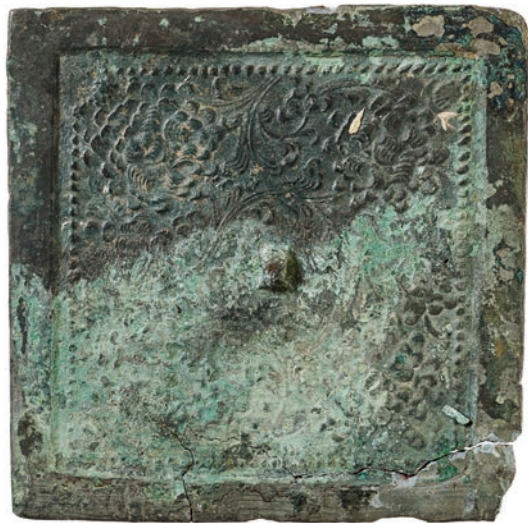

239 건희5634  
산화문 경  
靑銅散花文鏡  
고려 | 지름 23.8cm

LKH 5634  
Mirror with Floral Spray Design  
Goryeo Dynasty | Diam. 23.8cm



240 건희5728  
산화문 경  
靑銅散花文鏡  
고려 | 지름 14.2cm

LKH 5728  
Mirror with Floral Spray Design  
Goryeo Dynasty | Diam. 14.2cm



241 건희5774  
산화문 경  
靑銅散花文鏡  
고려 | 지름 9.9cm

LKH 5774  
Mirror with Floral Spray Design  
Goryeo Dynasty | Diam. 9.9cm



242 건희5792  
산화문 경  
靑銅散花文鏡  
고려 | 지름 9.8cm

LKH 5792  
Mirror with Floral Spray Design  
Goryeo Dynasty | Diam. 9.8cm



243 건희5798  
산화문 경  
靑銅散花文鏡  
고려 | 지름 9.7cm

LKH 5798  
Mirror with Floral Spray Design  
Goryeo Dynasty | Diam. 9.7cm





244 건희5949  
산화문 경  
靑銅散花文鏡  
고려 | 지름 9.7cm



LKH 5949  
Mirror with Floral Spray Design  
Goryeo Dynasty | Diam. 9.7cm

245 건희5861  
산화문 방형 경  
靑銅散花文方形鏡  
고려 | 길이 7.2cm



LKH 5861  
Square Mirror with Floral Spray Design  
Goryeo Dynasty | L. 7.2cm

246 건희5865  
산화문 방형 경  
靑銅散花文方形鏡  
고려 | 길이 7.7cm



LKH 5865  
Square Mirror with Floral Spray Design  
Goryeo Dynasty | L. 7.7cm

247 건희5878  
산화문 우입방형 경  
靑銅散花文隅入方形鏡  
고려 | 길이 10.1cm



LKH 5878  
Square Mirror with Lobed Corners  
and Floral Spray Design  
Goryeo Dynasty | L. 10.1cm

248 건희5656  
삼뉴 음각문 경  
靑銅三鈕陰刻文鏡  
고려 | 지름 18.0cm



LKH 5656  
Mirror with Three Knobs  
and Incised Design  
Goryeo Dynasty | Diam. 18.0cm



249 건희3342  
「상방작」명 신수문 경  
靑銅尙方作銘神獸文鏡  
중국 후한(동한) | 지름 19.4cm

LKH 3342  
Mirror with Mythical Animal Design  
and Inscription of 尙方作 (Made at Sangbang Office)  
Later (Eastern) Han Dynasty | Diam. 19.4cm



250 건희5742  
삼화문 경  
靑銅三花文鏡  
고려 | 지름 12.2cm

LKH 5742  
Mirror with Design of Three Flowers  
Goryeo Dynasty | Diam. 12.2cm



251 건희5758  
삼화문 경  
靑銅三花文鏡  
고려 | 지름 11.1cm

LKH 5758  
Mirror with Design of Three Flowers  
Goryeo Dynasty | Diam. 11.1cm



252 건희3408  
서수문 경  
靑銅瑞獸文鏡  
고려 | 지름 12.1cm

LKH 3408  
Mirror with Auspicious Animal Design  
Goryeo Dynasty | Diam. 12.1cm





253 건희3416  
서수문 경  
靑銅瑞獸文鏡  
고려 | 지름 6.1cm

LKH 3416  
Mirror with Auspicious Animal Design  
Goryeo Dynasty | Diam. 6.1cm



254 건희5716  
서수문 경  
靑銅瑞獸文鏡  
고려 | 지름 14.8cm

LKH 5716  
Mirror with Auspicious Animal Design  
Goryeo Dynasty | Diam. 14.8cm



255 건희5718  
서수문 경  
靑銅瑞獸文鏡  
고려 | 지름 9.9cm

LKH 5718  
Mirror with Auspicious Animal Design  
Goryeo Dynasty | Diam. 9.9cm



256 건희5721  
서수문 경  
靑銅瑞獸文鏡  
고려 | 지름 8.8cm

LKH 5721  
Mirror with Auspicious Animal Design  
Goryeo Dynasty | Diam. 8.8cm



257 건희5729  
서수문 경  
靑銅瑞獸文鏡  
고려 | 지름 12.0cm

LKH 5729  
Mirror with Auspicious Animal Design  
Goryeo Dynasty | Diam. 12.0cm



258 건희5762  
서수문 경  
靑銅瑞獸文鏡  
고려 | 지름 13.2cm

LKH 5762  
Mirror with Auspicious Animal Design  
Goryeo Dynasty | Diam. 13.2cm





259 건희5779  
서수문 경  
靑銅瑞獸文鏡  
고려 | 지름 10.5cm

LKH 5779  
Mirror with Auspicious Animal Design  
Goryeo Dynasty | Diam. 10.5cm



260 건희5780  
서수문 경  
靑銅瑞獸文鏡  
고려 | 지름 9.8cm

LKH 5780  
Mirror with Auspicious Animal Design  
Goryeo Dynasty | Diam. 9.8cm



261 건희5788  
서수문 경  
靑銅瑞獸文鏡  
고려 | 지름 10.1cm

LKH 5788  
Mirror with Auspicious Animal Design  
Goryeo Dynasty | Diam. 10.1cm



262 건희5795  
서수문 경  
靑銅瑞獸文鏡  
고려 | 지름 10.0cm

LKH 5795  
Mirror with Auspicious Animal Design  
Goryeo Dynasty | Diam. 10.0cm



263 건희5796  
서수문 경  
靑銅瑞獸文鏡  
고려 | 지름 10.6cm

LKH 5796  
Mirror with Auspicious Animal Design  
Goryeo Dynasty | Diam. 10.6cm



264 건희5814  
서수문 경  
靑銅瑞獸文鏡  
고려 | 지름 10.0cm

LKH 5814  
Mirror with Auspicious Animal Design  
Goryeo Dynasty | Diam. 10.0cm





265 건희5952  
서수문 경  
靑銅瑞獸文鏡  
고려 | 지름 8.6cm

LKH 5952  
Mirror with Auspicious Animal Design  
Goryeo Dynasty | Diam. 8.6cm



266 건희5953  
서수문 경  
靑銅瑞獸文鏡  
고려 | 지름 9.0cm

LKH 5953  
Mirror with Auspicious Animal Design  
Goryeo Dynasty | Diam. 9.0cm



267 건희5984  
서수문 경  
靑銅瑞獸文鏡  
고려 | 지름 12.0cm

LKH 5984  
Mirror with Auspicious Animal Design  
Goryeo Dynasty | Diam. 12.0cm



268 건희5998  
서수문 경  
靑銅瑞獸文鏡  
고려 | 지름 12.1cm

LKH 5998  
Mirror with Auspicious Animal Design  
Goryeo Dynasty | Diam. 12.1cm



269 건희6013  
서수문 경  
靑銅瑞獸文鏡  
고려 | 지름 8.3cm

LKH 6013  
Mirror with Auspicious Animal Design  
Goryeo Dynasty | Diam. 8.3cm



270 건희6024  
서수문 경  
靑銅瑞獸文鏡  
고려 | 지름 11.8cm

LKH 6024  
Mirror with Auspicious Animal Design  
Goryeo Dynasty | Diam. 11.8cm





271 건희6036  
서수문 경  
靑銅瑞獸文鏡  
고려 | 지름 8.2cm

LKH 6036  
Mirror with Auspicious Animal Design  
Goryeo Dynasty | Diam. 8.2cm



273 건희5907  
서수문 병경  
靑銅瑞獸文柄鏡  
고려 | 길이 14.3cm, 너비 7.4cm

LKH 5907  
Handled Mirror with Auspicious Animal Design  
Goryeo Dynasty | L. 14.3cm, W. 7.4cm



272 건희6038  
서수문 경  
靑銅瑞獸文鏡  
고려 | 지름 8.3cm

LKH 6038  
Mirror with Auspicious Animal Design  
Goryeo Dynasty | Diam. 8.3cm



274 건희5815  
서수문 팔릉형 경  
靑銅瑞獸文八稜形鏡  
고려 | 지름 15.3cm

LKH 5815  
Eight-lobed Mirror  
with Auspicious Animal Design  
Goryeo Dynasty | Diam. 15.3cm



275 건희5820  
서수문 팔화형 경  
靑銅瑞獸文八花形鏡  
고려 | 지름 9.6cm

LKH 5820  
Eight-foiled Mirror  
with Auspicious Animal Design  
Goryeo Dynasty | Diam. 9.6cm



276 건희5712  
서수수렵문 경  
靑銅瑞獸狩獵文鏡  
고려 | 지름 14.1cm

LKH 5712  
Mirror with Hunting Scene  
Goryeo Dynasty | Diam. 14.1cm





277 건희5711  
서수포도문 경  
靑銅瑞獸葡萄文鏡  
고려 | 지름 14.0cm

LKH 5711  
Mirror with Auspicious Animal  
and Grapevine Design  
Goryeo Dynasty | Diam. 14.0cm



278 건희5941  
서수포도문 경  
靑銅瑞獸葡萄文鏡  
고려 | 지름 14.0cm

LKH 5941  
Mirror with Auspicious Animal  
and Grapevine Design  
Goryeo Dynasty | Diam. 14.0cm



279 건희5786  
서조포도문 경  
靑銅瑞鳥葡萄文鏡  
고려 | 지름 10.0cm

LKH 5786  
Mirror with Auspicious Bird  
and Grapevine Design  
Goryeo Dynasty | Diam. 10.0cm



280 건희5790  
서조포도문 경  
靑銅瑞鳥葡萄文鏡  
고려 | 지름 10.0cm

LKH 5790  
Mirror with Auspicious Bird  
and Grapevine Design  
Goryeo Dynasty | Diam. 10.0cm



281 건희5808  
서조포도문 경  
靑銅瑞鳥葡萄文鏡  
고려 | 지름 10.0cm

LKH 5808  
Mirror with Auspicious Bird  
and Grapevine Design  
Goryeo Dynasty | Diam. 10.0cm



282 건희5963  
서조포도문 경  
靑銅瑞鳥葡萄文鏡  
고려 | 지름 10.0cm

LKH 5963  
Mirror with Auspicious Bird  
and Grapevine Design  
Goryeo Dynasty | Diam. 10.0cm





283 건희5973  
서조포도문 경  
靑銅瑞鳥葡萄文鏡  
고려 | 지름 9.8cm

LKH 5973  
Mirror with Auspicious Bird  
and Grapevine Design  
Goryeo Dynasty | Diam. 9.8cm



284 건희6004  
서조포도문 경  
靑銅瑞鳥葡萄文鏡  
고려 | 지름 9.3cm

LKH 6004  
Mirror with Auspicious Bird  
and Grapevine Design  
Goryeo Dynasty | Diam. 9.3cm



285 건희6009  
서조포도문 경  
靑銅瑞鳥葡萄文鏡  
고려 | 지름 10.1cm

LKH 6009  
Mirror with Auspicious Bird  
and Grapevine Design  
Goryeo Dynasty | Diam. 10.1cm



286 건희5819  
서조포도문 사화형 경  
靑銅瑞鳥葡萄文四花形鏡  
고려 | 지름 9.8cm

LKH 5819  
Four-foiled Mirror  
with Auspicious Bird and Grapevine Design  
Goryeo Dynasty | Diam. 9.8cm



287 건희5700  
서화쌍앵문 오화형 경  
靑銅瑞花雙鶯文五花形鏡  
고려 | 지름 10.7cm

LKH 5700  
Five-foiled Mirror  
with Auspicious Flower and Twin Parrot Design  
Goryeo Dynasty | Diam. 10.7cm



288 건희5708  
서화쌍앵문 오화형 경  
靑銅瑞花雙鶯文五花形鏡  
고려 | 지름 11.0cm

LKH 5708  
Five-foiled Mirror  
with Auspicious Flower and Twin Parrot Design  
Goryeo Dynasty | Diam. 11.0cm





289 건희5817  
서화쌍앵문 오화형 경  
靑銅瑞花雙鶯文五花形鏡  
고려 | 지름 10.5cm

LKH 5817  
Five-foiled Mirror with Auspicious Flower  
and Twin Parrot Design  
Goryeo Dynasty | Diam. 10.5cm



290 건희5818  
서화쌍앵문 오화형 경  
靑銅瑞花雙鶯文五花形鏡  
고려 | 지름 10.9cm

LKH 5818  
Five-foiled Mirror with Auspicious Flower  
and Twin Parrot Design  
Goryeo Dynasty | Diam. 10.9cm



291 건희5826  
서화쌍앵문 오화형 경  
靑銅瑞花雙鶯文五花形鏡  
고려 | 지름 11.1cm

LKH 5826  
Five-foiled Mirror with Auspicious Flower  
and Twin Parrot Design  
Goryeo Dynasty | Diam. 11.1cm



292 건희6043  
서화쌍앵문 오화형 경  
靑銅瑞花雙鶯文五花形鏡  
고려 | 지름 10.6cm

LKH 6043  
Five-foiled Mirror with Auspicious Flower  
and Twin Parrot Design  
Goryeo Dynasty | Diam. 10.6cm



293 건희6049  
서화쌍앵문 오화형 경  
靑銅瑞花雙鶯文五花形鏡  
고려 | 지름 10.7cm

LKH 6049  
Five-foiled Mirror with Auspicious Flower  
and Twin Parrot Design  
Goryeo Dynasty | Diam. 10.7cm



294 건희6068  
서화쌍앵문 오화형 경  
靑銅瑞花雙鶯文五花形鏡  
고려 | 지름 11.0cm

LKH 6068  
Five-foiled Mirror with Auspicious Flower  
and Twin Parrot Design  
Goryeo Dynasty | Diam. 11.0cm





295 건희6069  
서화쌍앵문 오화형 경  
靑銅瑞花雙鶯文五花形鏡  
고려 | 지름 10.8cm

LKH 6069  
Five-foiled Mirror with Auspicious Flower  
and Twin Parrot Design  
Goryeo Dynasty | Diam. 10.8cm



296 건희6089  
서화쌍앵문 오화형 경  
靑銅瑞花雙鶯文五花形鏡  
고려 | 지름 11.0cm

LKH 6089  
Five-foiled Mirror with Auspicious Flower  
and Twin Parrot Design  
Goryeo Dynasty | Diam. 11.0cm



297 건희6098  
서화쌍앵문 오화형 경  
靑銅瑞花雙鶯文五花形鏡  
고려 | 지름 11.0cm

LKH 6098  
Five-foiled Mirror with Auspicious Flower  
and Twin Parrot Design  
Goryeo Dynasty | Diam. 11.0cm



298 건희6100  
서화쌍앵문 오화형 경  
靑銅瑞花雙鶯文五花形鏡  
고려 | 지름 11.0cm

LKH 6100  
Five-foiled Mirror with Auspicious Flower  
and Twin Parrot Design  
Goryeo Dynasty | Diam. 11.0cm



299 건희6101  
서화쌍앵문 오화형 경  
靑銅瑞花雙鶯文五花形鏡  
고려 | 지름 10.9cm

LKH 6101  
Five-foiled Mirror with Auspicious Flower  
and Twin Parrot Design  
Goryeo Dynasty | Diam. 10.9cm



300 건희5692  
서화쌍앵문 팔릉형 경  
靑銅瑞花雙鶯文八稜形鏡  
고려 | 지름 16.1cm

LKH 5692  
Eight-lobed Mirror with Auspicious Flower  
and Twin Parrot Design  
Goryeo Dynasty | Diam. 16.1cm





301 건희5693  
서화쌍앵문 팔릉형 경  
靑銅瑞花雙鶯文八稜形鏡  
통일신라 | 지름 13.8cm

LKH 5693  
Eight-lobed Mirror with Auspicious Flower  
and Twin Parrot Design  
Unified Silla Period | Diam. 13.8cm



302 건희5694  
서화쌍앵문 팔릉형 경  
靑銅瑞花雙鶯文八稜形鏡  
고려 | 지름 12.9cm

LKH 5694  
Eight-lobed Mirror with Auspicious Flower  
and Twin Parrot Design  
Goryeo Dynasty | Diam. 12.9cm



303 건희5695  
서화쌍앵문 팔릉형 경  
靑銅瑞花雙鶯文八稜形鏡  
고려 | 지름 13.5cm

LKH 5695  
Eight-lobed Mirror with Auspicious Flower  
and Twin Parrot Design  
Goryeo Dynasty | Diam. 13.5cm



304 건희5696  
서화쌍앵문 팔릉형 경  
靑銅瑞花雙鶯文八稜形鏡  
고려 | 지름 13.0cm

LKH 5696  
Eight-lobed Mirror with Auspicious Flower  
and Twin Parrot Design  
Goryeo Dynasty | Diam. 13.0cm





305 건희5697  
서화쌍앵문 팔릉형 경  
靑銅瑞花雙鶯文八稜形鏡  
고려 | 지름 13.2cm

LKH 5697  
Eight-lobed Mirror with Auspicious Flower  
and Twin Parrot Design  
Goryeo Dynasty | Diam. 13.2cm



306 건희5698  
서화쌍앵문 팔릉형 경  
靑銅瑞花雙鶯文八稜形鏡  
고려 | 지름 13.4cm

LKH 5698  
Eight-lobed Mirror with Auspicious Flower  
and Twin Parrot Design  
Goryeo Dynasty | Diam. 13.4cm



307 건희5699  
서화쌍앵문 팔릉형 경  
靑銅瑞花雙鶯文八稜形鏡  
고려 | 지름 13.4cm

LKH 5699  
Eight-lobed Mirror with Auspicious Flower  
and Twin Parrot Design  
Goryeo Dynasty | Diam. 13.4cm



308 건희5701  
서화쌍앵문 팔릉형 경  
靑銅瑞花雙鶯文八稜形鏡  
고려 | 지름 11.4cm

LKH 5701  
Eight-lobed Mirror with Auspicious Flower  
and Twin Parrot Design  
Goryeo Dynasty | Diam. 11.4cm



309 건희5702  
서화쌍앵문 팔릉형 경  
靑銅瑞花雙鶯文八稜形鏡  
고려 | 지름 11.2cm

LKH 5702  
Eight-lobed Mirror with Auspicious Flower  
and Twin Parrot Design  
Goryeo Dynasty | Diam. 11.2cm



310 건희5703  
서화쌍앵문 팔릉형 경  
靑銅瑞花雙鶯文八稜形鏡  
고려 | 지름 12.3cm

LKH 5703  
Eight-lobed Mirror with Auspicious Flower  
and Twin Parrot Design  
Goryeo Dynasty | Diam. 12.3cm





311 건희5704  
서화쌍앵문 팔릉형 경  
靑銅瑞花雙鶯文八稜形鏡  
고려 | 지름 12.9cm

LKH 5704  
Eight-lobed Mirror with Auspicious Flower  
and Twin Parrot Design  
Goryeo Dynasty | Diam. 12.9cm



312 건희5705  
서화쌍앵문 팔릉형 경  
靑銅瑞花雙鶯文八稜形鏡  
고려 | 지름 11.7cm

LKH 5705  
Eight-lobed Mirror with Auspicious Flower  
and Twin Parrot Design  
Goryeo Dynasty | Diam. 11.7cm



313 건희5706  
서화쌍앵문 팔릉형 경  
靑銅瑞花雙鶯文八稜形鏡  
고려 | 지름 16.4cm

LKH 5706  
Eight-lobed Mirror with Auspicious Flower  
and Twin Parrot Design  
Goryeo Dynasty | Diam. 16.4cm



314 건희5707  
서화쌍앵문 팔릉형 경  
靑銅瑞花雙鶯文八稜形鏡  
고려 | 지름 13.8cm

LKH 5707  
Eight-lobed Mirror with Auspicious Flower  
and Twin Parrot Design  
Goryeo Dynasty | Diam. 13.8cm



315 건희5709  
서화쌍앵문 팔릉형 경  
靑銅瑞花雙鶯文八稜形鏡  
고려 | 지름 10.6cm

LKH 5709  
Eight-lobed Mirror with Auspicious Flower  
and Twin Parrot Design  
Goryeo Dynasty | Diam. 10.6cm



316 건희6040  
서화쌍앵문 팔릉형 경  
靑銅瑞花雙鶯文八稜形鏡  
고려 | 지름 12.8cm

LKH 6040  
Eight-lobed Mirror with Auspicious Flower  
and Twin Parrot Design  
Goryeo Dynasty | Diam. 12.8cm





317 건희6041  
서화쌍앵문 팔릉형 경  
靑銅瑞花雙鶯文八稜形鏡  
고려 | 지름 13.0cm



LKH 6041  
Eight-lobed Mirror with Auspicious Flower  
and Twin Parrot Design  
Goryeo Dynasty | Diam. 13.0cm

318 건희6045  
서화쌍앵문 팔릉형 경  
靑銅瑞花雙鶯文八稜形鏡  
고려 | 지름 13.5cm



LKH 6045  
Eight-lobed Mirror with Auspicious Flower  
and Twin Parrot Design  
Goryeo Dynasty | Diam. 13.5cm

319 건희6050  
서화쌍앵문 팔릉형 경  
靑銅瑞花雙鶯文八稜形鏡  
고려 | 지름 12.5cm



LKH 6050  
Eight-lobed Mirror with Auspicious Flower  
and Twin Parrot Design  
Goryeo Dynasty | Diam. 12.5cm

320 건희6051  
서화쌍앵문 팔릉형 경  
靑銅瑞花雙鶯文八稜形鏡  
고려 | 지름 10.9cm



LKH 6051  
Eight-lobed Mirror with Auspicious Flower  
and Twin Parrot Design  
Goryeo Dynasty | Diam. 10.9cm

321 건희6052  
서화쌍앵문 팔릉형 경  
靑銅瑞花雙鶯文八稜形鏡  
고려 | 지름 10.9cm



LKH 6052  
Eight-lobed Mirror with Auspicious Flower  
and Twin Parrot Design  
Goryeo Dynasty | Diam. 10.9cm

322 건희6053  
서화쌍앵문 팔릉형 경  
靑銅瑞花雙鶯文八稜形鏡  
고려 | 지름 12.7cm



LKH 6053  
Eight-lobed Mirror with Auspicious Flower  
and Twin Parrot Design  
Goryeo Dynasty | Diam. 12.7cm



323 건희6054  
서화쌍앵문 팔릉형 경  
靑銅瑞花雙鶯文八稜形鏡  
고려 | 지름 10.9cm

LKH 6054  
Eight-lobed Mirror with Auspicious Flower  
and Twin Parrot Design  
Goryeo Dynasty | Diam. 10.9cm



324 건희6055  
서화쌍앵문 팔릉형 경  
靑銅瑞花雙鶯文八稜形鏡  
고려 | 지름 13.0cm

LKH 6055  
Eight-lobed Mirror with Auspicious Flower  
and Twin Parrot Design  
Goryeo Dynasty | Diam. 13.0cm



325 건희6056  
서화쌍앵문 팔릉형 경  
靑銅瑞花雙鶯文八稜形鏡  
고려 | 지름 13.3cm

LKH 6056  
Eight-lobed Mirror with Auspicious Flower  
and Twin Parrot Design  
Goryeo Dynasty | Diam. 13.3cm



326 건희6058  
서화쌍앵문 팔릉형 경  
靑銅瑞花雙鶯文八稜形鏡  
고려 | 지름 15.8cm

LKH 6058  
Eight-lobed Mirror with Auspicious Flower  
and Twin Parrot Design  
Goryeo Dynasty | Diam. 15.8cm



327 건희6060  
서화쌍앵문 팔릉형 경  
靑銅瑞花雙鶯文八稜形鏡  
고려 | 지름 12.7cm

LKH 6060  
Eight-lobed Mirror with Auspicious Flower  
and Twin Parrot Design  
Goryeo Dynasty | Diam. 12.7cm



328 건희6061  
서화쌍앵문 팔릉형 경  
靑銅瑞花雙鶯文八稜形鏡  
고려 | 지름 11.2cm

LKH 6061  
Eight-lobed Mirror with Auspicious Flower  
and Twin Parrot Design  
Goryeo Dynasty | Diam. 11.2cm





329 건희6062  
서화쌍앵문 팔릉형 경  
靑銅瑞花雙鶯文八稜形鏡  
고려 | 지름 13.3cm

LKH 6062  
Eight-lobed Mirror with Auspicious Flower  
and Twin Parrot Design  
Goryeo Dynasty | Diam. 13.3cm



330 건희6063  
서화쌍앵문 팔릉형 경  
靑銅瑞花雙鶯文八稜形鏡  
고려 | 지름 13.0cm

LKH 6063  
Eight-lobed Mirror with Auspicious Flower  
and Twin Parrot Design  
Goryeo Dynasty | Diam. 13.0cm



331 건희6064  
서화쌍앵문 팔릉형 경  
靑銅瑞花雙鶯文八稜形鏡  
고려 | 지름 11.2cm

LKH 6064  
Eight-lobed Mirror with Auspicious Flower  
and Twin Parrot Design  
Goryeo Dynasty | Diam. 11.2cm



332 건희6066  
서화쌍앵문 팔릉형 경  
靑銅瑞花雙鶯文八稜形鏡  
고려 | 지름 12.8cm

LKH 6066  
Eight-lobed Mirror with Auspicious Flower  
and Twin Parrot Design  
Goryeo Dynasty | Diam. 12.8cm



333 건희6070  
서화쌍앵문 팔릉형 경  
靑銅瑞花雙鶯文八稜形鏡  
고려 | 지름 12.8cm

LKH 6070  
Eight-lobed Mirror with Auspicious Flower  
and Twin Parrot Design  
Goryeo Dynasty | Diam. 12.8cm



334 건희6073  
서화쌍앵문 팔릉형 경  
靑銅瑞花雙鶯文八稜形鏡  
고려 | 지름 10.8 cm

LKH 6073  
Eight-lobed Mirror with Auspicious Flower  
and Twin Parrot Design  
Goryeo Dynasty | Diam. 10.8cm





335 건희6077  
서화쌍앵문 팔릉형 경  
靑銅瑞花雙鶯文八稜形鏡  
고려 | 지름 16.2cm

LKH 6077  
Eight-lobed Mirror with Auspicious Flower  
and Twin Parrot Design  
Goryeo Dynasty | Diam. 16.2cm



336 건희6078  
서화쌍앵문 팔릉형 경  
靑銅瑞花雙鶯文八稜形鏡  
고려 | 지름 13.2cm

LKH 6078  
Eight-lobed Mirror with Auspicious Flower  
and Twin Parrot Design  
Goryeo Dynasty | Diam. 13.2cm



337 건희6081  
서화쌍앵문 팔릉형 경  
靑銅瑞花雙鶯文八稜形鏡  
고려 | 지름 12.9cm

LKH 6081  
Eight-lobed Mirror with Auspicious Flower  
and Twin Parrot Design  
Goryeo Dynasty | Diam. 12.9cm



338 건희6084  
서화쌍앵문 팔릉형 경  
靑銅瑞花雙鶯文八稜形鏡  
고려 | 지름 10.8cm

LKH 6084  
Eight-lobed Mirror with Auspicious Flower  
and Twin Parrot Design  
Goryeo Dynasty | Diam. 10.8cm



339 건희6087  
서화쌍앵문 팔릉형 경  
靑銅瑞花雙鶯文八稜形鏡  
고려 | 지름 12.9cm

LKH 6087  
Eight-lobed Mirror with Auspicious Flower  
and Twin Parrot Design  
Goryeo Dynasty | Diam. 12.9cm



340 건희6090  
서화쌍앵문 팔릉형 경  
靑銅瑞花雙鶯文八稜形鏡  
고려 | 지름 11.3cm

LKH 6090  
Eight-lobed Mirror with Auspicious Flower  
and Twin Parrot Design  
Goryeo Dynasty | Diam. 11.3cm





341 건희6091  
서화쌍앵문 팔릉형 경  
靑銅瑞花雙鶯文八稜形鏡  
고려 | 지름 11.4cm

LKH 6091  
Eight-lobed Mirror with Auspicious Flower  
and Twin Parrot Design  
Goryeo Dynasty | Diam. 11.4cm



342 건희6092  
서화쌍앵문 팔릉형 경  
靑銅瑞花雙鶯文八稜形鏡  
고려 | 지름 10.8cm

LKH 6092  
Eight-lobed Mirror with Auspicious Flower  
and Twin Parrot Design  
Goryeo Dynasty | Diam. 10.8cm



343 건희6099  
서화쌍앵문 팔릉형 경  
靑銅瑞花雙鶯文八稜形鏡  
고려 | 지름 11.2cm

LKH 6099  
Eight-lobed Mirror with Auspicious Flower  
and Twin Parrot Design  
Goryeo Dynasty | Diam. 11.2cm



344 건희6102  
서화쌍앵문 팔릉형 경  
靑銅瑞花雙鶯文八稜形鏡  
고려 | 지름 12.9cm

LKH 6102  
Eight-lobed Mirror with Auspicious Flower  
and Twin Parrot Design  
Goryeo Dynasty | Diam. 12.9cm



345 건희6105  
서화쌍앵문 팔릉형 경  
靑銅瑞花雙鶯文八稜形鏡  
고려 | 지름 12.7cm

LKH 6105  
Eight-lobed Mirror with Auspicious Flower  
and Twin Parrot Design  
Goryeo Dynasty | Diam. 12.7cm



346 건희5829  
서화오화형 경  
靑銅瑞花五花形鏡  
고려 | 지름 10.7cm

LKH 5829  
Five-foiled Mirror  
with Auspicious Flower Design  
Goryeo Dynasty | Diam. 10.7cm





347 건희3315  
선인귀학문 경  
靑銅仙人龜鶴文鏡  
고려 | 지름 23.2cm

LKH 3315  
Mirror with Immortal, Tortoise,  
and Crane Design  
Goryeo Dynasty | Diam. 23.2cm



348 건희5980  
선인누대문 경  
靑銅仙人樓臺文鏡  
조선 | 지름 10.5cm

LKH 5980  
Mirror with Immortal and Pavilion Design  
Joseon Dynasty | Diam. 10.5cm



349 건희5925  
선인누대문 현경  
靑銅仙人樓臺文懸鏡  
조선 | 길이 8.3cm, 너비 7.3cm

LKH 5925  
Hanging Mirror with Immortal  
and Pavilion Design  
Joseon Dynasty | L. 8.3cm, W. 7.3cm



350 건희5854  
선인문 경  
靑銅仙人文鏡  
조선 | 지름 5.2cm

LKH 5854  
Mirror with Immortal Design  
Joseon Dynasty | Diam. 5.2cm



351 건희5902  
선인문 병경  
靑銅仙人文柄鏡  
고려 | 길이 18.3cm, 너비 9.3cm

LKH 5902  
Handled Mirror with Immortal Design  
Goryeo Dynasty | L. 18.3cm, W. 9.3cm





352    건희5896  
선학인물문 병경  
靑銅仙鶴人物文柄鏡  
고려 | 길이 15.4cm, 너비 8.4cm

LKH 5896  
Handled Mirror with Crane and Figure Design  
Goryeo Dynasty | L. 15.4cm, W. 8.4cm



353    건희5900  
선학인물문 병경  
靑銅仙鶴人物文柄鏡  
고려 | 길이 16.1cm, 너비 8.7cm

LKH 5900  
Handled Mirror with Crane and Figure Design  
Goryeo Dynasty | L. 16.1cm, W. 8.7cm



354    건희3410  
신수문 경  
靑銅神獸文鏡  
고려 | 지름 8.7cm

LKH 3410  
Mirror with Mythical Animal Design  
Goryeo Dynasty | Diam. 8.7cm



355    건희3298  
신수문 병경  
靑銅神獸文柄鏡  
고려 | 길이 14.4cm, 지름 8.6cm

LKH 3298  
Handled Mirror with Mythical Animal Design  
Goryeo Dynasty | L. 14.4cm, Diam. 8.6cm





356 건희5635  
십릉형 경  
靑銅十稜形鏡  
고려 | 지름 24.1cm



LKH 5635  
Ten-lobed Mirror  
Goryeo Dynasty | Diam. 24.1cm

357 건희3413  
십이지이십팔숙 경  
靑銅十二支二十八宿鏡  
고려 | 지름 17.4cm



LKH 3413  
Mirror with Designs of Twelve Zodiac Animals  
and Twenty-eight Constellations  
Goryeo Dynasty | Diam. 17.4cm

358 건희5658  
십이지이십팔숙 경  
靑銅十二支二十八宿鏡  
고려 | 지름 18.0cm



LKH 5658  
Mirror with Designs of Twelve Zodiac Animals  
and Twenty-eight Constellations  
Goryeo Dynasty | Diam. 18.0cm

359 건희5659  
십이지이십팔숙 경  
靑銅十二支二十八宿鏡  
고려 | 지름 17.4cm



LKH 5659  
Mirror with Designs of Twelve Zodiac Animals  
and Twenty-eight Constellations  
Goryeo Dynasty | Diam. 17.4cm

360 건희5660  
십이지이십팔숙 경  
靑銅十二支二十八宿鏡  
고려 | 지름 17.2cm



LKH 5660  
Mirror with Designs of Twelve Zodiac Animals  
and Twenty-eight Constellations  
Goryeo Dynasty | Diam. 17.2cm

361 건희5661  
십이지이십팔숙 경  
靑銅十二支二十八宿鏡  
고려 | 지름 17.1cm



LKH 5661  
Mirror with Designs of Twelve Zodiac Animals  
and Twenty-eight Constellations  
Goryeo Dynasty | Diam. 17.1cm



362    건희5662  
십이지이십팔숙 경  
靑銅十二支二十八宿鏡  
고려 | 지름 17.7cm

LKH 5662  
Mirror with Designs of Twelve Zodiac Animals  
and Twenty-eight Constellations  
Goryeo Dynasty | Diam. 17.7cm



363    건희5954  
십이지이십팔숙 경  
靑銅十二支二十八宿鏡  
고려 | 지름 17.7cm

LKH 5954  
Mirror with Designs of Twelve Zodiac Animals  
and Twenty-eight Constellations  
Goryeo Dynasty | Diam. 17.7cm



364    건희5957  
십이지이십팔숙 경  
靑銅十二支二十八宿鏡  
고려 | 지름 17.7cm

LKH 5957  
Mirror with Designs of Twelve Zodiac Animals  
and Twenty-eight Constellations  
Goryeo Dynasty | Diam. 17.7cm



365    건희5903  
십이지이십팔숙 병경  
靑銅十二支二十八宿柄鏡  
고려 | 길이 20.2cm, 너비 10.3cm

LKH 5903  
Handled Mirror  
with Designs of Twelve Zodiac Animals  
and Twenty-eight Constellations  
Goryeo Dynasty | L. 20.2cm, Diam. 10.3cm



366    건희5637  
쌍뉴 음각문 경  
靑銅雙鈕陰刻文鏡  
고려 | 지름 20.8cm

LKH 5637  
Mirror with Two Knobs and Incised Line Design  
Goryeo Dynasty | Diam. 20.8cm





367 건희3231  
쌍금기린충문 팔릉형 경  
靑銅雙禽麒麟蟲文八稜形鏡  
통일신라 | 지름 10.4cm



LKH 3231  
Eight-lobed Mirror with Twin Bird,  
*Girin* (Mythical Animal), and Insect Design  
Unified Silla Period | Diam. 10.4cm

368 건희5638  
쌍란문 팔화형 경  
靑銅雙鸞文八花形鏡  
중국 당 | 지름 21.4cm



LKH 5638  
Eight-foiled Mirror  
with Twin Mythical Bird Design  
Tang Dynasty | Diam. 21.4cm

369 건희3235  
쌍란쌍수문 경  
靑銅雙鸞雙獸文鏡  
통일신라 | 지름 16.7cm



LKH 3235  
Mirror with Mythical Bird  
and Animal Design  
Unified Silla Period | Diam. 16.7cm

370 건희3227  
쌍란화지문 경  
靑銅雙鸞花枝文鏡  
통일신라 | 지름 18.5cm



LKH 3227  
Mirror with Twin Mythical Bird  
and Flowering Branch Design  
Unified Silla Period | Diam. 18.5cm

371 건희3314  
쌍룡문 경  
靑銅雙龍文鏡  
고려 | 지름 11.6cm



LKH 3314  
Mirror with Twin Dragon Design  
Goryeo Dynasty | Diam. 11.6cm



372 건희3405  
쌍룡문 경  
靑銅雙龍文鏡  
고려 | 지름 26.2cm

LKH 3405  
Mirror with Twin Dragon Design  
Goryeo Dynasty | Diam. 26.2cm



373 건희5632  
쌍룡문 경  
靑銅雙龍文鏡  
고려 | 지름 26.4cm

LKH 5632  
Mirror with Twin Dragon Design  
Goryeo Dynasty | Diam. 26.4cm



374 건희5633  
쌍룡문 경  
靑銅雙龍文鏡  
고려 | 지름 25.9cm

LKH 5633  
Mirror with Twin Dragon Design  
Goryeo Dynasty | Diam. 25.9cm



375 건희5636  
쌍룡문 경  
靑銅雙龍文鏡  
고려 | 지름 22.6cm

LKH 5636  
Mirror with Twin Dragon Design  
Goryeo Dynasty | Diam. 22.6cm



376 건희5651  
쌍룡문 경  
靑銅雙龍文鏡  
고려 | 지름 20.5cm

LKH 5651  
Mirror with Twin Dragon Design  
Goryeo Dynasty | Diam. 20.5cm



377 건희5668  
쌍룡문 경  
靑銅雙龍文鏡  
고려 | 지름 17.7cm

LKH 5668  
Mirror with Twin Dragon Design  
Goryeo Dynasty | Diam. 17.7cm





378 건희5735  
쌍룡문 경  
靑銅雙龍文鏡  
고려 | 지름 14.8cm

LKH 5735  
Mirror with Twin Dragon Design  
Goryeo Dynasty | Diam. 14.8cm



379 건희5740  
쌍룡문 경  
靑銅雙龍文鏡  
고려 | 지름 13.3cm

LKH 5740  
Mirror with Twin Dragon Design  
Goryeo Dynasty | Diam. 13.3cm



380 건희5743  
쌍룡문 경  
靑銅雙龍文鏡  
고려 | 지름 12.8cm

LKH 5743  
Mirror with Twin Dragon Design  
Goryeo Dynasty | Diam. 12.8cm



381 건희5744  
쌍룡문 경  
靑銅雙龍文鏡  
고려 | 지름 13.3cm

LKH 5744  
Mirror with Twin Dragon Design  
Goryeo Dynasty | Diam. 13.3cm



382 건희5746  
쌍룡문 경  
靑銅雙龍文鏡  
고려 | 지름 10.7cm

LKH 5746  
Mirror with Twin Dragon Design  
Goryeo Dynasty | Diam. 10.7cm



383 건희5747  
쌍룡문 경  
靑銅雙龍文鏡  
고려 | 지름 11.3cm

LKH 5747  
Mirror with Twin Dragon Design  
Goryeo Dynasty | Diam. 11.3cm





384 건희5751  
쌍룡문 경  
靑銅雙龍文鏡  
고려 | 지름 12.0cm

LKH 5751  
Mirror with Twin Dragon Design  
Goryeo Dynasty | Diam. 12.0cm



385 건희5760  
쌍룡문 경  
靑銅雙龍文鏡  
고려 | 지름 11.3cm

LKH 5760  
Mirror with Twin Dragon Design  
Goryeo Dynasty | Diam. 11.3cm



386 건희5765  
쌍룡문 경  
靑銅雙龍文鏡  
고려 | 지름 10.8cm

LKH 5765  
Mirror with Twin Dragon Design  
Goryeo Dynasty | Diam. 10.8cm



387 건희5828  
쌍룡문 경  
靑銅雙龍文鏡  
고려 | 지름 10.5cm

LKH 5828  
Mirror with Twin Dragon Design  
Goryeo Dynasty | Diam. 10.5cm



388 건희5932  
쌍룡문 경  
靑銅雙龍文鏡  
고려 | 지름 22.5cm

LKH 5932  
Mirror with Twin Dragon Design  
Goryeo Dynasty | Diam. 22.5cm



389 건희5955  
쌍룡문 경  
靑銅雙龍文鏡  
고려 | 지름 11.3cm

LKH 5955  
Mirror with Twin Dragon Design  
Goryeo Dynasty | Diam. 11.3cm





390 건희5966  
쌍룡문 경  
靑銅雙龍文鏡  
고려 | 지름 10.4cm

LKH 5966  
Mirror with Twin Dragon Design  
Goryeo Dynasty | Diam. 10.4cm



391 건희5979  
쌍룡문 경  
靑銅雙龍文鏡  
고려 | 지름 11.3cm

LKH 5979  
Mirror with Twin Dragon Design  
Goryeo Dynasty | Diam. 11.3cm



392 건희5988  
쌍룡문 경  
靑銅雙龍文鏡  
고려 | 지름 11.4cm

LKH 5988  
Mirror with Twin Dragon Design  
Goryeo Dynasty | Diam. 11.4cm



393 건희5671  
쌍룡문 육릉형 경  
靑銅雙龍文六稜形鏡  
고려 | 지름 17.3cm

LKH 5671  
Six-lobed Mirror with Twin Dragon Design  
Goryeo Dynasty | Diam. 17.3cm



394 건희5825  
쌍룡문 육릉형 경  
靑銅雙龍文六稜形鏡  
고려 | 지름 16.2cm

LKH 5825  
Six-lobed Mirror with Twin Dragon Design  
Goryeo Dynasty | Diam. 16.2cm



395 건희5669  
쌍룡문 팔릉형 경  
靑銅雙龍文八稜形鏡  
고려 | 지름 17.9cm

LKH 5669  
Eight-lobed Mirror with Twin Dragon Design  
Goryeo Dynasty | Diam. 17.9cm





396 건희5722  
쌍룡문 팔릉형 경  
靑銅雙龍文八稜形鏡  
고려 | 지름 14.3cm

LKH 5722  
Eight-lobed Mirror with Twin Dragon Design  
Goryeo Dynasty | Diam. 14.3cm



397 건희5723  
쌍룡문 팔릉형 경  
靑銅雙龍文八稜形鏡  
고려 | 지름 14.2cm

LKH 5723  
Eight-lobed Mirror with Twin Dragon Design  
Goryeo Dynasty | Diam. 14.2cm



398 건희5724  
쌍룡문 팔릉형 경  
靑銅雙龍文八稜形鏡  
고려 | 지름 14.1cm

LKH 5724  
Eight-lobed Mirror with Twin Dragon Design  
Goryeo Dynasty | Diam. 14.1cm



399 건희5845  
쌍사자문 방형 경  
靑銅雙獅子文方形鏡  
고려 | 길이 11.9cm

LKH 5845  
Square Mirror with Twin Lion Design  
Goryeo Dynasty | L. 11.9cm



400 건희5870  
쌍사자문 우입방형 경  
靑銅雙獅子文隅入方形鏡  
고려 | 길이 14.2cm

LKH 5870  
Mirror with Lobed Corners and Twin Lion Design  
Goryeo Dynasty | L. 14.2cm



401 건희5871  
쌍사자문 우입방형 경  
靑銅雙獅子文隅入方形鏡  
고려 | 길이 11.8cm

LKH 5871  
Mirror with Lobed Corners and Twin Lion Design  
Goryeo Dynasty | L. 11.8cm





402 건희5872  
쌍사자문 우입방형 경  
靑銅雙獅子文隅入方形鏡  
고려 | 길이 11.8cm

LKH 5872  
Mirror with Lobed Corners  
and Twin Lion Design  
Goryeo Dynasty | L. 11.8cm



403 건희5873  
쌍사자문 우입방형 경  
靑銅雙獅子文隅入方形鏡  
고려 | 길이 11.9cm

LKH 5873  
Mirror with Lobed Corners  
and Twin Lion Design  
Goryeo Dynasty | L. 11.9cm



404 건희5874  
쌍사자문 우입방형 경  
靑銅雙獅子文隅入方形鏡  
고려 | 길이 12.1cm

LKH 5874  
Mirror with Lobed Corners  
and Twin Lion Design  
Goryeo Dynasty | L. 12.1cm



405 건희5875  
쌍사자문 우입방형 경  
靑銅雙獅子文隅入方形鏡  
고려 | 길이 12.2cm

LKH 5875  
Mirror with Lobed Corners  
and Twin Lion Design  
Goryeo Dynasty | L. 12.2cm



406 건희5876  
쌍사자문 우입방형 경  
靑銅雙獅子文隅入方形鏡  
고려 | 길이 12.2cm

LKH 5876  
Mirror with Lobed Corners  
and Twin Lion Design  
Goryeo Dynasty | L. 12.2cm



407 건희5772  
쌍어룡문 경  
靑銅雙魚龍文鏡  
고려 | 지름 9.3cm

LKH 5772  
Mirror with Twin Fish-dragon Design  
Goryeo Dynasty | Diam. 9.3cm





408 건희5868  
쌍어룡문 우입방형 경  
靑銅雙魚龍文隅入方形鏡  
고려 | 길이 13.7cm



LKH 5868  
Mirror with Lobed Corners  
and Twin Fish-dragon Design  
Goryeo Dynasty | L. 13.7cm

409 건희3411  
쌍어문 경  
靑銅雙魚文鏡  
고려 | 지름 15.1cm



LKH 3411  
Mirror with Twin Fish Design  
Goryeo Dynasty | Diam. 15.1cm

410 건희5745  
쌍어문 경  
靑銅雙魚文鏡  
고려 | 지름 13.4cm



LKH 5745  
Mirror with Twin Fish Design  
Goryeo Dynasty | Diam. 13.4cm

411 건희5773  
쌍어문 경  
靑銅雙魚文鏡  
고려 | 지름 10.6cm



LKH 5773  
Mirror with Twin Fish Design  
Goryeo Dynasty | Diam. 10.6cm

412 건희5797  
쌍어문 경  
靑銅雙魚文鏡  
고려 | 지름 9.8cm



LKH 5797  
Mirror with Twin Fish Design  
Goryeo Dynasty | Diam. 9.8cm

413 건희5809  
쌍어문 경  
靑銅雙魚文鏡  
고려 | 지름 8.8cm



LKH 5809  
Mirror with Twin Fish Design  
Goryeo Dynasty | Diam. 8.8cm



414 건희5960  
쌍어문 경  
靑銅雙魚文鏡  
고려 | 지름 12.8cm

LKH 5960  
Mirror with Twin Fish Design  
Goryeo Dynasty | Diam. 12.8cm



415 건희5972  
쌍어문 경  
靑銅雙魚文鏡  
고려 | 지름 9.8cm

LKH 5972  
Mirror with Twin Fish Design  
Goryeo Dynasty | Diam. 9.8cm



416 건희5974  
쌍어문 경  
靑銅雙魚文鏡  
고려 | 지름 10.1cm

LKH 5974  
Mirror with Twin Fish Design  
Goryeo Dynasty | Diam. 10.1cm



417 건희5976  
쌍어문 경  
靑銅雙魚文鏡  
고려 | 지름 10.8cm

LKH 5976  
Mirror with Twin Fish Design  
Goryeo Dynasty | Diam. 10.8cm



418 건희6000  
쌍어문 경  
靑銅雙魚文鏡  
고려 | 지름 8.6cm

LKH 6000  
Mirror with Twin Fish Design  
Goryeo Dynasty | Diam. 8.6cm



419 건희3412  
쌍학문 경  
靑銅雙鶴文鏡  
고려 | 지름 13.6cm

LKH 3412  
Mirror with Twin Crane Design  
Goryeo Dynasty | Diam. 13.6cm





420 건희5831  
어룡문 팔릉형 경  
靑銅魚龍文八稜形鏡  
고려 | 지름 10.2cm

LKH 5831  
Eight-lobed Mirror with Fish-dragon Design  
Goryeo Dynasty | Diam. 10.2cm



421 건희5652  
「여월」명 쌍봉문 팔릉형 경  
靑銅如月銘雙鳳文八稜形鏡  
고려 | 지름 20.7cm

LKH 5652  
Eight-lobed Mirror  
with *Bonghwang* (Mythical Bird) Design  
and Inscription of 如月 (Second Lunar Month)  
Goryeo Dynasty | Diam. 20.7cm



422 건희5832  
어룡문 팔릉형 경  
靑銅魚龍文八稜形鏡  
고려 | 지름 10.3cm

LKH 5832  
Eight-lobed Mirror with Fish-dragon Design  
Goryeo Dynasty | Diam. 10.3cm



423 건희6042  
연화문 육화형 경  
靑銅蓮花文六花形鏡  
고려 | 지름 9.2cm

LKH 6042  
Six-foiled Mirror with Lotus Flower Design  
Goryeo Dynasty | Diam. 9.2cm



424 건희5847  
영화문 방형 경  
靑銅蛉花文方形鏡  
고려 | 길이 11.2cm

LKH 5847  
Square Mirror with Dragonfly and Flower Design  
Goryeo Dynasty | L. 11.2cm





425 건희6110  
영화문 방형 경  
靑銅蛭花文方形鏡  
고려 | 길이 11.6cm

LKH 6110  
Square Mirror  
with Dragonfly and Flower Design  
Goryeo Dynasty | L. 11.6cm



426 건희6122  
영화문 방형 경  
靑銅蛭花文方形鏡  
고려 | 길이 10.0cm

LKH 6122  
Square Mirror  
with Dragonfly and Flower Design  
Goryeo Dynasty | L. 10.0cm

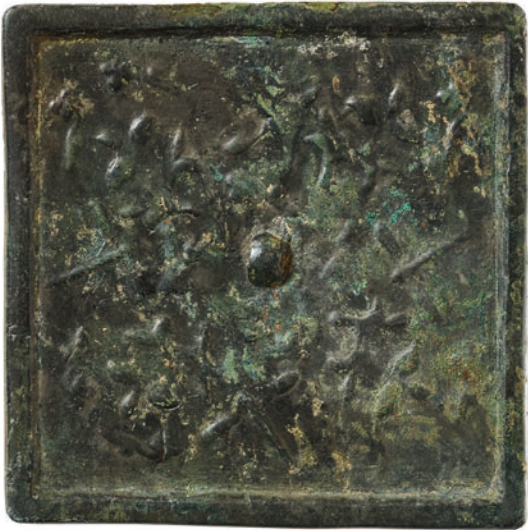

427 건희5730  
오화문 경  
靑銅五花文鏡  
고려 | 지름 15.5cm

LKH 5730  
Mirror with Design of Five Flowers  
Goryeo Dynasty | Diam. 15.5cm



428 건희5799  
용문 경  
靑銅龍文鏡  
고려 | 지름 9.8cm

LKH 5799  
Mirror with Dragon Design  
Goryeo Dynasty | Diam. 9.8cm



429 건희5937  
용문 경  
靑銅龍文鏡  
근대 | 지름 12.3cm

LKH 5937  
Mirror with Dragon Design  
Modern Era | Diam. 12.3cm



430 건희5939  
용문 경  
靑銅龍文鏡  
고려 | 지름 9.6cm

LKH 5939  
Mirror with Dragon Design  
Goryeo Dynasty | Diam. 9.6cm





431 건희5977

용문 경  
靑銅龍文鏡  
고려 | 지름 9.9cm

LKH 5977  
Mirror with Dragon Design  
Goryeo Dynasty | Diam. 9.9cm



432 건희5867

용문 우입방형 경  
靑銅龍文隅入方形鏡  
고려 | 길이 14.2cm

LKH 5867  
Square Mirror  
with Lobed Corners and Dragon Design  
Goryeo Dynasty | L. 14.2cm



433 건희5672

용문 팔릉형 경  
靑銅龍文八稜形鏡  
고려 | 지름 17.5cm

LKH 5672  
Eight-lobed Mirror with Dragon Design  
Goryeo Dynasty | Diam. 17.5cm



434 건희5816

용문 팔화형 경  
靑銅龍文八花形鏡  
고려 | 지름 12.1cm

LKH 5816  
Eight-foiled Mirror with Dragon Design  
Goryeo Dynasty | Diam. 12.1cm



435 건희5833

용문 팔화형 경  
靑銅龍文八花形鏡  
고려 | 지름 12.0cm

LKH 5833  
Eight-foiled Mirror with Dragon Design  
Goryeo Dynasty | Diam. 12.0cm



436 건희5834

용문 팔화형 경  
靑銅龍文八花形鏡  
고려 | 지름 11.8cm

LKH 5834  
Eight-foiled Mirror with Dragon Design  
Goryeo Dynasty | Diam. 11.8cm





437 건희5642  
용수전각문 경  
靑銅龍樹殿閣文鏡  
고려 | 지름 20.4cm



LKH 5642  
Mirror with Figures  
and a Pavilion in a Landscape  
Goryeo Dynasty | Diam. 20.4cm

438 건희5645  
용수전각문 경  
靑銅龍樹殿閣文鏡  
고려 | 지름 18.8cm



LKH 5645  
Mirror with Figures  
and a Pavilion in a Landscape  
Goryeo Dynasty | Diam. 18.8cm

439 건희3415  
용호문 경  
靑銅龍虎文鏡  
고려 | 지름 8.2cm



LKH 3415  
Mirror with Dragon and Tiger Design  
Goryeo Dynasty | Diam. 8.2cm

440 건희5961  
용호문 경  
靑銅龍虎文鏡  
중국 후한(동한) | 지름 11.5cm

LKH 5961  
Mirror with Dragon and Tiger Design  
Later (Eastern) Han Dynasty | Diam. 11.5cm





441 건희5789  
용호문 경  
靑銅龍虎文鏡  
고려 | 지름 9.9cm

LKH 5789  
Mirror with Dragon and Tiger Design  
Goryeo Dynasty | Diam. 9.9cm



442 건희5800  
용호문 경  
靑銅龍虎文鏡  
고려 | 지름 9.0cm

LKH 5800  
Mirror with Dragon and Tiger Design  
Goryeo Dynasty | Diam. 9.0cm



443 건희5944  
용호문 경  
靑銅龍虎文鏡  
고려 | 지름 8.7cm

LKH 5944  
Mirror with Dragon and Tiger Design  
Goryeo Dynasty | Diam. 8.7cm



444 건희5965  
용호문 경  
靑銅龍虎文鏡  
고려 | 지름 11.4cm

LKH 5965  
Mirror with Dragon and Tiger Design  
Goryeo Dynasty | Diam. 11.4cm



445 건희5968  
용호문 경  
靑銅龍虎文鏡  
고려 | 지름 8.8cm

LKH 5968  
Mirror with Dragon and Tiger Design  
Goryeo Dynasty | Diam. 8.8cm



446 건희5970  
용호문 경  
靑銅龍虎文鏡  
고려 | 지름 8.9cm

LKH 5970  
Mirror with Dragon and Tiger Design  
Goryeo Dynasty | Diam. 8.9cm





447 건희6017  
용호문 경  
靑銅龍虎文鏡  
고려 | 지름 8.6cm

LKH 6017  
Mirror with Dragon and Tiger Design  
Goryeo Dynasty | Diam. 8.6cm



448 건희6023  
용호문 경  
靑銅龍虎文鏡  
고려 | 지름 10.6cm

LKH 6023  
Mirror with Dragon and Tiger Design  
Goryeo Dynasty | Diam. 10.6cm



449 건희6026  
용호문 경  
靑銅龍虎文鏡  
고려 | 지름 8.6cm

LKH 6026  
Mirror with Dragon and Tiger Design  
Goryeo Dynasty | Diam. 8.6cm



450 건희6124  
우입방형 경  
靑銅隅入方形鏡  
고려 | 길이 10.3cm

LKH 6124  
Square Mirror with Lobed Corners  
Goryeo Dynasty | L. 10.3cm



451 건희6125  
우입방형 경  
靑銅隅入方形鏡  
고려 | 길이 11.9cm

LKH 6125  
Square Mirror with Lobed Corners  
Goryeo Dynasty | L. 11.9cm



452 건희6126  
우입방형 경  
靑銅隅入方形鏡  
고려 | 길이 11.0cm

LKH 6126  
Square Mirror with Lobed Corners  
Goryeo Dynasty | L. 11.0cm

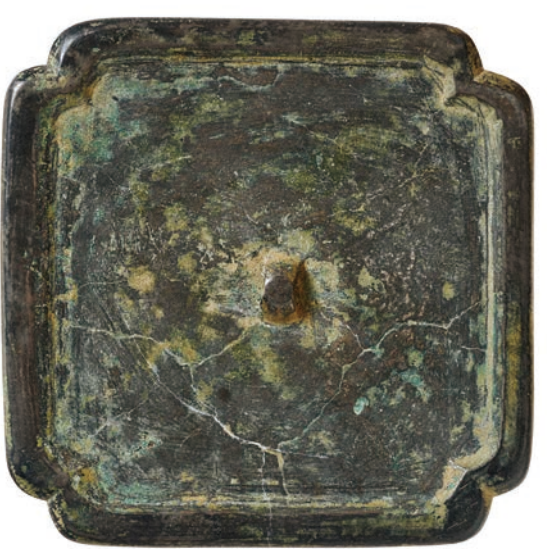



453 건희6127  
우입방형 경  
靑銅隅入方形鏡  
고려 | 길이 12.5cm

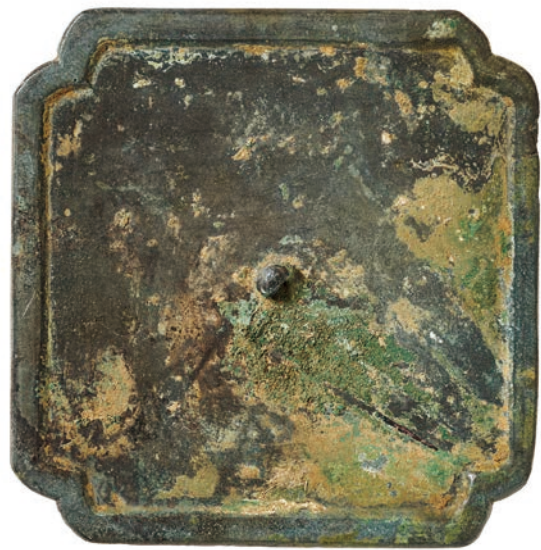

LKH 6127  
Square Mirror with Lobed Corners  
Goryeo Dynasty | L. 12.5cm

454 건희5888  
운판형 병경  
靑銅雲板形柄鏡  
고려 | 길이 22.0cm, 너비 14.2cm

LKH 5888  
Cloud-shaped Mirror with Handle  
Goryeo Dynasty | L. 22.0cm, W. 14.2cm



455 건희5889  
운판형 병경  
靑銅雲板形柄鏡  
고려 | 길이 19.7cm, 너비 12.6cm

LKH 5889  
Cloud-shaped Mirror with Handle  
Goryeo Dynasty | L. 19.7cm, W. 12.6cm



456 건희5887  
운판형 현경  
靑銅雲板形懸鏡  
고려 | 길이 17.0cm, 너비 15.8cm

LKH 5887  
Cloud-shaped Hanging Mirror  
Goryeo Dynasty | L. 17.0cm, W. 15.8cm



457 건희5913  
운판형 현경  
靑銅雲板形懸鏡  
고려 | 길이 16.0cm, 너비 15.7cm

LKH 5913  
Cloud-shaped Hanging Mirror  
Goryeo Dynasty | L. 16.0cm, W. 15.7cm



458 건희5915  
운판형 현경  
靑銅雲板形懸鏡  
고려 | 길이 19.4cm, 너비 15.0cm

LKH 5915  
Cloud-shaped Hanging Mirror  
Goryeo Dynasty | L. 19.4cm, W. 15.0cm





459 건희3232  
원권문 경  
靑銅圓圈文鏡  
고려 | 지름 9.9cm

LKH 3232  
Mirror with Circle Design  
Goryeo Dynasty | Diam. 9.9cm



460 건희5646  
원권문 경  
靑銅圓圈文鏡  
고려 | 지름 20.8cm

LKH 5646  
Mirror with Circle Design  
Goryeo Dynasty | Diam. 20.8cm



461 건희5678  
원권문 경  
靑銅圓圈文鏡  
고려 | 지름 18.1cm

LKH 5678  
Mirror with Circle Design  
Goryeo Dynasty | Diam. 18.1cm



462 건희5971  
원권문 경  
靑銅圓圈文鏡  
고려 | 지름 12.4cm

LKH 5971  
Mirror with Circle Design  
Goryeo Dynasty | Diam. 12.4cm



463 건희5993  
원권문 경  
靑銅圓圈文鏡  
고려 | 지름 8.6cm

LKH 5993  
Mirror with Circle Design  
Goryeo Dynasty | Diam. 8.6cm



464 건희6005  
원권문 경  
靑銅圓圈文鏡  
고려 | 지름 9.4cm

LKH 6005  
Mirror with Circle Design  
Goryeo Dynasty | Diam. 9.4cm





465 건희6020  
원권문 경  
靑銅圓圈文鏡  
고려 | 지름 8.6cm

LKH 6020  
Mirror with Circle Design  
Goryeo Dynasty | Diam. 8.6cm



466 건희5675  
원권문 육릉형 경  
靑銅圓圈文六稜形鏡  
고려 | 지름 12.1cm

LKH 5675  
Six-lobed Mirror with Circle Design  
Goryeo Dynasty | Diam. 12.1cm



467 건희5653  
원권문 팔릉형 경  
靑銅圓圈文八稜形鏡  
고려 | 지름 21.4cm

LKH 5653  
Eight-lobed Mirror with Circle Design  
Goryeo Dynasty | Diam. 21.4cm



468 건희5684  
원권문 팔릉형 경  
靑銅圓圈文八稜形鏡  
고려 | 지름 16.6cm

LKH 5684  
Eight-lobed Mirror with Circle Design  
Goryeo Dynasty | Diam. 16.6cm



469 건희5685  
원권문 팔릉형 경  
靑銅圓圈文八稜形鏡  
고려 | 지름 16.4cm

LKH 5685  
Eight-lobed Mirror with Circle Design  
Goryeo Dynasty | Diam. 16.4cm



470 건희5686  
원권문 팔릉형 경  
靑銅圓圈文八稜形鏡  
고려 | 지름 16.4cm

LKH 5686  
Eight-lobed Mirror with Circle Design  
Goryeo Dynasty | Diam. 16.4cm





471 건희6057  
원권문 팔릉형 경  
靑銅圓圈文八稜形鏡  
고려 | 지름 15.6cm

LKH 6057  
Eight-lobed Mirror with Circle Design  
Goryeo Dynasty | Diam. 15.6cm



472 건희6059  
원권문 팔릉형 경  
靑銅圓圈文八稜形鏡  
고려 | 지름 15.8cm

LKH 6059  
Eight-lobed Mirror with Circle Design  
Goryeo Dynasty | Diam. 15.8cm



473 건희5673  
원권문 팔화형 경  
靑銅圓圈文八花形鏡  
고려 | 지름 10.5cm

LKH 5673  
Eight-foiled Mirror with Circle Design  
Goryeo Dynasty | Diam. 10.5cm



474 건희5674  
원권문 팔화형 경  
靑銅圓圈文八花形鏡  
고려 | 지름 11.0cm

LKH 5674  
Eight-foiled Mirror with Circle Design  
Goryeo Dynasty | Diam. 11.0cm



475 건희5688  
원권문 팔화형 경  
靑銅圓圈文八花形鏡  
고려 | 지름 12.7cm

LKH 5688  
Eight-foiled Mirror with Circle Design  
Goryeo Dynasty | Diam. 12.7cm



476 건희5689  
원권문 팔화형 경  
靑銅圓圈文八花形鏡  
고려 | 지름 11.1cm

LKH 5689  
Eight-foiled Mirror with Circle Design  
Goryeo Dynasty | Diam. 11.1cm





477 건희5690  
원권문 팔화형 경  
靑銅圓圈文八花形鏡  
고려 | 지름 10.9cm

LKH 5690  
Eight-foiled Mirror with Circle Design  
Goryeo Dynasty | Diam. 10.9cm



478 건희5691  
원권문 팔화형 경  
靑銅圓圈文八花形鏡  
고려 | 지름 8.6cm

LKH 5691  
Eight-foiled Mirror with Circle Design  
Goryeo Dynasty | Diam. 8.6cm



479 건희6044  
원권문 팔화형 경  
靑銅圓圈文八花形鏡  
고려 | 지름 10.4cm

LKH 6044  
Eight-foiled Mirror with Circle Design  
Goryeo Dynasty | Diam. 10.4cm



480 건희6048  
원권문 팔화형 경  
靑銅圓圈文八花形鏡  
고려 | 지름 10.4cm

LKH 6048  
Eight-foiled Mirror with Circle Design  
Goryeo Dynasty | Diam. 10.4cm



481 건희6067  
원권문 팔화형 경  
靑銅圓圈文八花形鏡  
고려 | 지름 10.2cm

LKH 6067  
Eight-foiled Mirror with Circle Design  
Goryeo Dynasty | Diam. 10.2cm



482 건희6072  
원권문 팔화형 경  
靑銅圓圈文八花形鏡  
고려 | 지름 10.1cm

LKH 6072  
Eight-foiled Mirror with Circle Design  
Goryeo Dynasty | Diam. 10.1cm





483 건희6076  
원권문 팔화형 경  
靑銅圓圈文八花形鏡  
고려 | 지름 10.7cm

LKH 6076  
Eight-foiled Mirror with Circle Design  
Goryeo Dynasty | Diam. 10.7cm



484 건희6094  
원권문 팔화형 경  
靑銅圓圈文八花形鏡  
고려 | 지름 10.4cm

LKH 6094  
Eight-foiled Mirror with Circle Design  
Goryeo Dynasty | Diam. 10.4cm



485 건희5827  
「위지삼공」명 경  
靑銅位至三公銘鏡  
고려 | 지름 9.3cm

LKH 5827  
Mirror with Inscription of  
位至三公 (Expression Embodying Wishes  
for Obtaining a High Government Position)  
Goryeo Dynasty | Diam. 9.3cm



486 건희5757  
유의전서문 경  
靑銅柳毅傳書文鏡  
고려 | 지름 11.4cm

LKH 5757  
Mirror with Inscription of  
柳毅傳書 (The Tale of Liu Yi)  
Goryeo Dynasty | Diam. 11.4cm



487 건희6083  
육화형 경  
靑銅六花形鏡  
고려 | 지름 9.6cm

LKH 6083  
Six-foiled Mirror  
Goryeo Dynasty | Diam. 9.6cm



488 건희6097  
육화형 경  
靑銅六花形鏡  
고려 | 지름 9.7cm

LKH 6097  
Six-foiled Mirror  
Goryeo Dynasty | Diam. 9.7cm





489 건희5856  
인물문 방형 경  
靑銅人物文方形鏡  
고려 | 길이 8.7cm

LKH 5856  
Square Mirror with Figure Design  
Goryeo Dynasty | L. 8.7cm



490 건희5858  
인물문 방형 경  
靑銅人物文方形鏡  
고려 | 길이 8.6cm

LKH 5858  
Square Mirror with Figure Design  
Goryeo Dynasty | L. 8.6cm



491 건희5860  
인물문 방형 경  
靑銅人物文方形鏡  
고려 | 길이 8.4cm

LKH 5860  
Square Mirror with Figure Design  
Goryeo Dynasty | L. 8.4cm



492 건희5862  
인물문 방형 경  
靑銅人物文方形鏡  
고려 | 길이 8.7cm

LKH 5862  
Square Mirror with Figure Design  
Goryeo Dynasty | L. 8.7cm



493 건희5864  
인물문 방형 경  
靑銅人物文方形鏡  
고려 | 길이 7.4cm

LKH 5864  
Square Mirror with Figure Design  
Goryeo Dynasty | L. 7.4cm



494 건희5940  
전문 경  
靑銅錢文鏡  
고려 | 지름 10.8cm

LKH 5940  
Mirror with Coin Design  
Goryeo Dynasty | Diam. 10.8cm





495 건희5986  
점렬문 경  
靑銅點列文鏡  
고려 | 지름 10.9cm

LKH 5986  
Mirror with Dot Design  
Goryeo Dynasty | Diam. 10.9cm



496 건희5810  
조문 경  
靑銅鳥文鏡  
고려 | 지름 8.3cm

LKH 5810  
Mirror with Bird Design  
Goryeo Dynasty | Diam. 8.3cm



497 건희5935  
조문 경  
靑銅鳥文鏡  
고려 | 지름 8.2cm

LKH 5935  
Mirror with Bird Design  
Goryeo Dynasty | Diam. 8.2cm



498 건희5983  
조문 경  
靑銅鳥文鏡  
고려 | 지름 8.0cm

LKH 5983  
Mirror with Bird Design  
Goryeo Dynasty | Diam. 8.0cm



499 건희6033  
조문 경  
靑銅鳥文鏡  
고려 | 지름 8.2cm

LKH 6033  
Mirror with Bird Design  
Goryeo Dynasty | Diam. 8.2cm



500 건희5881  
조문 우입방형 경  
靑銅鳥文隅入方形鏡  
고려 | 길이 7.0cm

LKH 5881  
Square Mirror  
with Lobed Corners and Bird Design  
Goryeo Dynasty | L. 7.0cm





501 건희5884  
조문 우입방형 경  
靑銅鳥文隅入方形鏡  
고려 | 길이 7.0cm

LKH 5884  
Square Mirror  
with Lobed Corners and Bird Design  
Goryeo Dynasty | L. 7.0cm



502 건희5821  
조문 칠화형 경  
靑銅鳥文七花形鏡  
고려 | 지름 7.4cm

LKH 5821  
Seven-foiled Mirror with Bird Design  
Goryeo Dynasty | Diam. 7.4cm



503 건희5822  
조문 칠화형 경  
靑銅鳥文七花形鏡  
고려 | 지름 7.5cm

LKH 5822  
Seven-foiled Mirror with Bird Design  
Goryeo Dynasty | Diam. 7.5cm



504 건희5824  
조문 칠화형 경  
靑銅鳥文七花形鏡  
고려 | 지름 7.2cm

LKH 5824  
Seven-foiled Mirror with Bird Design  
Goryeo Dynasty | Diam. 7.2cm



505 건희3229  
조운문 팔릉형 경  
靑銅鳥雲文八稜形鏡  
통일신라 | 지름 9.9cm

LKH 3229  
Eight-lobed Mirror with Bird and Cloud Design  
Unified Silla Period | Diam. 9.9cm



506 건희5924  
종형 경  
靑銅鐘形鏡  
고려 | 길이 17.7cm, 너비 10.2cm

LKH 5924  
Bell-shaped Mirror  
Goryeo Dynasty | L. 17.7cm, W. 10.2cm





507 건희5926  
중형 경  
靑銅鐘形鏡  
고려 | 길이 15.8cm, 너비 9.6cm

LKH 5926  
Bell-shaped Mirror  
Goryeo Dynasty | L. 15.8cm, W. 9.6cm



508 건희5929  
중형 경  
靑銅鐘形鏡  
고려 | 길이 13.3cm, 너비 9.4cm

LKH 5929  
Bell-shaped Mirror  
Goryeo Dynasty | L. 13.3cm, W. 9.4cm



509 건희5807  
주마문 경  
靑銅走馬文鏡  
고려 | 지름 7.3cm

LKH 5807  
Mirror with Running Horse Design  
Goryeo Dynasty | Diam. 7.3cm



510 건희5805  
주마포도문 경  
靑銅走馬葡萄文鏡  
고려 | 지름 8.4cm

LKH 5805  
Mirror with Running Horse and Grapevine Design  
Goryeo Dynasty | Diam. 8.4cm



511 건희5806  
주마포도문 경  
靑銅走馬葡萄文鏡  
고려 | 지름 9.2cm

LKH 5806  
Mirror with Running Horse and Grapevine Design  
Goryeo Dynasty | Diam. 9.2cm



512 건희5934  
주마포도문 경  
靑銅走馬葡萄文鏡  
고려 | 지름 9.1cm

LKH 5934  
Mirror with Running Horse and Grapevine Design  
Goryeo Dynasty | Diam. 9.1cm





513 건희5942  
주마포도문 경  
靑銅走馬葡萄文鏡  
고려 | 지름 9.1cm



LKH 5942  
Mirror with Running Horse  
and Grapevine Design  
Goryeo Dynasty | Diam. 9.1cm

514 건희5946  
주마포도문 경  
靑銅走馬葡萄文鏡  
고려 | 지름 8.1cm



LKH 5946  
Mirror with Running Horse  
and Grapevine Design  
Goryeo Dynasty | Diam. 8.1cm

515 건희6015  
주마포도문 사화형 경  
靑銅走馬葡萄文四花形鏡  
고려 | 지름 9.2cm



LKH 6015  
Four-foiled Mirror  
with Running Horse and Grapevine Design  
Goryeo Dynasty | Diam. 9.2cm

516 건희5877  
천인보화문 우입방형 경  
靑銅天人寶華文隅入方形鏡  
고려 | 길이 11.0cm



LKH 5877  
Square Mirror with Lobed Corners  
with Apsaras and Mythical Flower Design  
Goryeo Dynasty | L. 11.0cm

517 건희5879  
천인보화문 우입방형 경  
靑銅天人寶華文隅入方形鏡  
고려 | 길이 10.8cm



LKH 5879  
Square Mirror with Lobed Corners  
with Apsaras and Mythical Flower Design  
Goryeo Dynasty | L. 10.8cm

518 건희5739  
초엽문 경  
靑銅草葉文鏡  
고려 | 지름 14.7cm



LKH 5739  
Mirror with Leaf Scroll Design  
Goryeo Dynasty | Diam. 14.7cm



519 건희5752

초엽문 경  
靑銅草葉文鏡  
고려 | 지름 15.0cm

LKH 5752  
Mirror with Leaf Scroll Design  
Goryeo Dynasty | Diam. 15.0cm



520 건희5657

초화문 경  
靑銅草花文鏡  
고려 | 지름 18.2cm

LKH 5657  
Mirror with Floral Scroll Design  
Goryeo Dynasty | Diam. 18.2cm



521 건희5665

초화문 경  
靑銅草花文鏡  
고려 | 지름 17.6cm

LKH 5665  
Mirror with Floral Scroll Design  
Goryeo Dynasty | Diam. 17.6cm



522 건희5670

초화문 경  
靑銅草花文鏡  
고려 | 지름 16.2cm

LKH 5670  
Mirror with Floral Scroll Design  
Goryeo Dynasty | Diam. 16.2cm



523 건희5733

초화문 경  
靑銅草花文鏡  
고려 | 지름 15.4cm

LKH 5733  
Mirror with Floral Scroll Design  
Goryeo Dynasty | Diam. 15.4cm



524 건희5754

초화문 경  
靑銅草花文鏡  
고려 | 지름 12.6cm

LKH 5754  
Mirror with Floral Scroll Design  
Goryeo Dynasty | Diam. 12.6cm





525 건희5777  
초화문 경  
靑銅草花文鏡  
고려 | 지름 9.0cm

LKH 5777  
Mirror with Floral Scroll Design  
Goryeo Dynasty | Diam. 9.0cm



526 건희5948  
초화문 경  
靑銅草花文鏡  
조선 | 지름 10.6cm

LKH 5948  
Mirror with Floral Scroll Design  
Joseon Dynasty | Diam. 10.6cm



527 건희6001  
초화문 경  
靑銅草花文鏡  
고려 | 지름 8.1cm

LKH 6001  
Mirror with Floral Scroll Design  
Goryeo Dynasty | Diam. 8.1cm



528 건희6007  
초화문 경  
靑銅草花文鏡  
고려 | 지름 9.1cm

LKH 6007  
Mirror with Floral Scroll Design  
Goryeo Dynasty | Diam. 9.1cm



529 건희6019  
초화문 경  
靑銅草花文鏡  
고려 | 지름 9.7cm

LKH 6019  
Mirror with Floral Scroll Design  
Goryeo Dynasty | Diam. 9.7cm



530 건희5839  
초화문 방형 경  
靑銅草花文方形鏡  
고려 | 길이 12.1cm

LKH 5839  
Square Mirror with Floral Design  
Goryeo Dynasty | L. 12.1cm





531 건희5844  
초화문 방형 경  
靑銅草花文方形鏡  
고려 | 길이 12.2cm

LKH 5844  
Square Mirror with Floral Design  
Goryeo Dynasty | L. 12.2cm



532 건희5848  
초화문 방형 경  
靑銅草花文方形鏡  
고려 | 길이 10.9cm

LKH 5848  
Square Mirror with Floral Design  
Goryeo Dynasty | L. 10.9cm



533 건희5852  
초화문 방형 경  
靑銅草花文方形鏡  
고려 | 길이 12.0cm

LKH 5852  
Square Mirror with Floral Design  
Goryeo Dynasty | L. 12.0cm



534 건희6071  
초화문 오화형 경  
靑銅草花文五花形鏡  
고려 | 지름 10.6cm

LKH 6071  
Five-foiled Mirror with Floral Design  
Goryeo Dynasty | Diam. 10.6cm



535 건희6082  
초화문 오화형 경  
靑銅草花文五花形鏡  
고려 | 지름 10.5cm

LKH 6082  
Five-foiled Mirror with Floral Design  
Goryeo Dynasty | Diam. 10.5cm



536 건희6085  
초화문 오화형 경  
靑銅草花文五花形鏡  
고려 | 지름 10.8cm

LKH 6085  
Five-foiled Mirror with Floral Design  
Goryeo Dynasty | Diam. 10.8cm





537 건희6088  
초화문 오화형 경  
靑銅草花文五花形鏡  
고려 | 지름 10.2cm



LKH 6088  
Five-foiled Mirror with Floral Design  
Goryeo Dynasty | Diam. 10.2cm

538 건희5869  
초화문 우입방형 경  
靑銅草花文隅入方形鏡  
고려 | 길이 15.0cm



LKH 5869  
Square Mirror with Lobed Corners  
and Floral Design  
Goryeo Dynasty | L. 15.0cm

539 건희5823  
초화문 팔릉형 경  
靑銅草花文八稜形鏡  
고려 | 지름 5.7cm



LKH 5823  
Eight-lobed Mirror with Floral Design  
Goryeo Dynasty | Diam. 5.7cm

540 건희5643  
초화문 팔화형 경  
靑銅草花文八花形鏡  
중국 송 | 지름 21.6cm

LKH 5643  
Eight-foiled Mirror with Floral Design  
Song Dynasty | Diam. 21.6cm





541 건희5644  
초화문 팔화형 경  
靑銅草花文八花形鏡  
중국 송 | 지름 21.6cm

LKH 5644  
Eight-foiled Mirror with Floral Design  
Song Dynasty | Diam. 21.6cm



542 건희5766  
칠보문 경  
靑銅七寶文鏡  
고려 | 지름 10.1cm

LKH 5766  
Mirror with Seven Treasures Design  
Goryeo Dynasty | Diam. 10.1cm



543 건희5770  
칠보문 경  
靑銅七寶文鏡  
고려 | 지름 11.0cm

LKH 5770  
Mirror with Seven Treasures Design  
Goryeo Dynasty | Diam. 11.0cm



544 건희5771  
칠보문 경  
靑銅七寶文鏡  
고려 | 지름 10.6cm

LKH 5771  
Mirror with Seven Treasures Design  
Goryeo Dynasty | Diam. 10.6cm



545 건희5962  
칠보문 경  
靑銅七寶文鏡  
고려 | 지름 10.7cm

LKH 5962  
Mirror with Seven Treasures Design  
Goryeo Dynasty | Diam. 10.7cm



546 건희6034  
칠보문 경  
靑銅七寶文鏡  
고려 | 지름 10.6cm

LKH 6034  
Mirror with Seven Treasures Design  
Goryeo Dynasty | Diam. 10.6cm





547 건희5843  
칠보문 방형 경  
靑銅七寶文方形鏡  
고려 | 길이 13.3cm

LKH 5843  
Square Mirror  
with Seven Treasures Design  
Goryeo Dynasty | L. 13.3cm



548 건희3234  
팔괘문 방형 경  
靑銅八卦文方形鏡  
고려 | 길이 9.0cm, 너비 14.4cm

LKH 3234  
Square Mirror  
with Eight Trigrams Design  
Goryeo Dynasty | L. 9.0cm, W. 14.4cm



549 건희5866  
팔괘문 방형 경  
靑銅八卦文方形鏡  
고려 | 길이 3.2cm, 너비 2.6cm

LKH 5866  
Square Mirror  
with Eight Trigrams Design  
Goryeo Dynasty | L. 3.2cm, W. 2.6cm



550 건희5908  
팔괘문 현경  
靑銅八卦文懸鏡  
고려 | 길이 10.1cm, 너비 8.2cm

LKH 5908  
Hanging Mirror with Eight Trigrams Design  
Goryeo Dynasty | L. 10.1cm, W. 8.2cm



551 건희5683  
팔릉형 경  
靑銅八稜形鏡  
고려 | 지름 14.1cm

LKH 5683  
Eight-lobed Mirror  
Goryeo Dynasty | Diam. 14.1cm



552 건희5922  
팔릉형 현경  
靑銅八稜形懸鏡  
고려 | 길이 9.7cm, 너비 8.5cm

LKH 5922  
Eight-lobed Hanging Mirror  
Goryeo Dynasty | L. 9.7cm, W. 8.5cm





553 건희5648  
팔사자문 경  
靑銅八獅子文鏡  
고려 | 지름 19.6cm

LKH 5648  
Mirror with Design of Eight Lions  
Goryeo Dynasty | Diam. 19.6cm



554 건희5842  
팔접문 방형 경  
靑銅八蝶文方形鏡  
고려 | 길이 13.4cm

LKH 5842  
Square Mirror with Design of Eight Butterflies  
Goryeo Dynasty | L. 13.4cm



555 건희5639  
팔화형 경  
靑銅八花形鏡  
고려 | 지름 21.8cm

LKH 5639  
Eight-foiled Mirror  
Goryeo Dynasty | Diam. 21.8cm



556 건희6107  
팔화형 경  
靑銅八花形鏡  
고려 | 지름 8.8cm

LKH 6107  
Eight-foiled Mirror  
Goryeo Dynasty | Diam. 8.8cm



557 건희6032  
포도문 경  
靑銅葡萄文鏡  
고려 | 지름 10.7cm

LKH 6032  
Mirror with Grapevine Design  
Goryeo Dynasty | Diam. 10.7cm



558 건희5849  
포도문 방형 경  
靑銅葡萄文方形鏡  
고려 | 길이 10.3cm

LKH 5849  
Square Mirror with Grapevine Design  
Goryeo Dynasty | L. 10.3cm





559 건희5882  
포도문 우입방형 경  
靑銅葡萄文隅入方形鏡  
고려 | 길이 8.6cm

LKH 5882  
Square Mirror with Lobed Corners  
and Grapevine Design  
Goryeo Dynasty | L. 8.6cm



560 건희6123  
포도문 우입방형 경  
靑銅葡萄文隅入方形鏡  
고려 | 길이 10.0cm

LKH 6123  
Square Mirror with Lobed Corners  
and Grapevine Design  
Goryeo Dynasty | L. 10.0cm



561 건희6128  
포도문 우입방형 경  
靑銅葡萄文隅入方形鏡  
고려 | 길이 8.5cm

LKH 6128  
Square Mirror with Lobed Corners  
and Grapevine Design  
Goryeo Dynasty | L. 8.5cm



562 건희5846  
「항주」명 방형 경  
靑銅杭州銘方形鏡  
고려 | 길이 12.0cm

LKH 5846  
Square Mirror with Inscription of  
杭州 (Hangzhou)  
Goryeo Dynasty | L. 12.0cm



563 건희5863  
「항주」명 방형 경  
靑銅杭州銘方形鏡  
고려 | 길이 7.2cm

LKH 5863  
Square Mirror with Inscription of  
杭州 (Hangzhou)  
Goryeo Dynasty | L. 7.2cm



564 건희3301  
「항주」명 화문 방형 경  
靑銅杭州銘花文方形鏡  
고려 | 길이 10.2cm

LKH 3301  
Square Mirror with Inscription of  
杭州 (Hangzhou) and Flower Design  
Goryeo Dynasty | L. 10.2cm





565 건희5710  
해수포도문 경  
靑銅海獸葡萄文鏡  
고려 | 지름 16.8cm

LKH 5710  
Mirror with Sea Animal and Grapevine Design  
Goryeo Dynasty | Diam. 16.8cm



566 건희5714  
해수포도문 경  
靑銅海獸葡萄文鏡  
고려 | 지름 12.0cm

LKH 5714  
Mirror with Sea Animal and Grapevine Design  
Goryeo Dynasty | Diam. 12.0cm



567 건희5715  
해수포도문 경  
靑銅海獸葡萄文鏡  
통일신라 | 지름 13.8cm

LKH 5715  
Mirror with Sea Animal and Grapevine Design  
Unified Silla Period | Diam. 13.8cm



568 건희5717  
해수포도문 경  
靑銅海獸葡萄文鏡  
통일신라 | 지름 11.8cm

LKH 5717  
Mirror with Sea Animal and Grapevine Design  
Unified Silla Period | Diam. 11.8cm



569 건희5719  
해수포도문 경  
靑銅海獸葡萄文鏡  
고려 | 지름 9.5cm

LKH 5719  
Mirror with Sea Animal and Grapevine Design  
Goryeo Dynasty | Diam. 9.5cm



570 건희5720  
해수포도문 경  
靑銅海獸葡萄文鏡  
고려 | 지름 9.2cm

LKH 5720  
Mirror with Sea Animal and Grapevine Design  
Goryeo Dynasty | Diam. 9.2cm





571 건희5782  
해수포도문 경  
靑銅海獸葡萄文鏡  
고려 | 지름 9.2cm

LKH 5782  
Mirror with Sea Animal and Grapevine Design  
Goryeo Dynasty | Diam. 9.2cm



572 건희5784  
해수포도문 경  
靑銅海獸葡萄文鏡  
고려 | 지름 11.0cm

LKH 5784  
Mirror with Sea Animal and Grapevine Design  
Goryeo Dynasty | Diam. 11.0cm



573 건희5969  
해수포도문 경  
靑銅海獸葡萄文鏡  
고려 | 지름 9.2cm

LKH 5969  
Mirror with Sea Animal and Grapevine Design  
Goryeo Dynasty | Diam. 9.2cm



574 건희5981  
해수포도문 경  
靑銅海獸葡萄文鏡  
고려 | 지름 13.3cm

LKH 5981  
Mirror with Sea Animal and Grapevine Design  
Goryeo Dynasty | Diam. 13.3cm



575 건희5997  
해수포도문 경  
靑銅海獸葡萄文鏡  
고려 | 지름 13.2cm

LKH 5997  
Mirror with Sea Animal and Grapevine Design  
Goryeo Dynasty | Diam. 13.2cm



576 건희6010  
해수포도문 경  
靑銅海獸葡萄文鏡  
고려 | 지름 9.3cm

LKH 6010  
Mirror with Sea Animal and Grapevine Design  
Goryeo Dynasty | Diam. 9.3cm





577 건희5731  
허유소부문 경  
靑銅許由巢父文鏡  
고려 | 지름 14.7cm

LKH 5731  
Mirror with Scene from  
Legend of Hermits Xuyou and Chaofu  
Goryeo Dynasty | Diam. 14.7cm



578 건희5663  
허유소부문 팔화형 경  
靑銅許由巢父文八花形鏡  
고려 | 지름 14.5cm

LKH 5663  
Eight-foiled Mirror with Scene from  
Legend of Hermits Xuyou and Chaofu  
Goryeo Dynasty | Diam. 14.5cm



579 건희5886  
현경  
靑銅懸鏡  
고려 | 길이 14.9cm, 너비 12.2cm

LKH 5886  
Hanging Mirror  
Goryeo Dynasty | L. 14.9cm, W. 12.2cm



580 건희5906  
현경  
靑銅懸鏡  
고려 | 길이 9.0cm, 너비 6.1cm

LKH 5906  
Hanging Mirror  
Goryeo Dynasty | L. 9.0cm, W. 6.1cm



581 건희5910  
현경  
靑銅懸鏡  
고려 | 길이 8.0, 너비 6.4cm

LKH 5910  
Hanging Mirror  
Goryeo Dynasty | L. 8.0cm, W. 6.4cm



582 건희5911  
현경  
靑銅懸鏡  
고려 | 길이 10.2cm, 너비 8.5cm

LKH 5911  
Hanging Mirror  
Goryeo Dynasty | L. 10.2cm, W. 8.5cm





583 건희5912  
현경  
靑銅懸鏡  
고려 | 길이 6.0cm, 너비 4.3cm

LKH 5912  
Hanging Mirror  
Goryeo Dynasty | L. 6.0cm, W. 4.3cm



584 건희5914  
현경  
靑銅懸鏡  
고려 | 길이 11.6cm, 너비 9.6cm

LKH 5914  
Hanging Mirror  
Goryeo Dynasty | L. 11.6cm, W. 9.6cm



585 건희5916  
현경  
靑銅懸鏡  
고려 | 길이 11.5cm, 너비 9.4cm

LKH 5916  
Hanging Mirror  
Goryeo Dynasty | L. 11.5cm, W. 9.4cm



586 건희5917  
현경  
靑銅懸鏡  
고려 | 길이 10.1cm, 너비 8.8cm

LKH 5917  
Hanging Mirror  
Goryeo Dynasty | L. 10.1cm, W. 8.8cm



587 건희5918  
현경  
靑銅懸鏡  
고려 | 길이 12.3cm, 너비 9.5cm

LKH 5918  
Hanging Mirror  
Goryeo Dynasty | L. 12.3cm, W. 9.5cm



588 건희5920  
현경  
靑銅懸鏡  
고려 | 길이 13.6cm, 너비 10.3cm

LKH 5920  
Hanging Mirror  
Goryeo Dynasty | L. 13.6cm, W. 10.3cm





589 건희5921  
현경  
靑銅懸鏡  
고려 | 길이 12.6cm, 너비 9.7cm

LKH 5921  
Hanging Mirror  
Goryeo Dynasty | L. 12.6cm, W. 9.7cm



590 건희6130  
현경  
靑銅懸鏡  
고려 | 길이 11.0cm, 너비 9.8cm

LKH 6130  
Hanging Mirror  
Goryeo Dynasty | L. 11.0cm, W. 9.8cm



591 건희6131  
현경  
靑銅懸鏡  
고려 | 길이 11.8cm, 너비 9.3cm

LKH 6131  
Hanging Mirror  
Goryeo Dynasty | L. 11.8cm, W. 9.3cm



592 건희5892  
「호주」명 규화형 병경  
靑銅湖州銘葵花形柄鏡  
고려 | 길이 20.7cm, 너비 12.1cm

LKH 5892  
Sunflower-shaped Handled Mirror  
with Inscription of 湖州 (Huzhou)  
Goryeo Dynasty | L. 20.7cm, W. 12.1cm



593 건희5928  
「호주」명 도형 경  
靑銅湖州銘桃形鏡  
고려 | 길이 9.3cm, 너비 7.7cm

LKH 5928  
Peach-shaped Mirror  
with Inscription of 湖州 (Huzhou)  
Goryeo Dynasty | L. 9.3cm, W. 7.7cm





594 건희5930  
「호주」명 도형 경  
靑銅湖州銘桃形鏡  
고려 | 길이 10.2cm, 너비 7.8cm

LKH 5930  
Peach-shaped Mirror  
with Inscription of 湖州 (Huzhou)  
Goryeo Dynasty | L. 10.2cm, W. 7.8cm



595 건희6133  
「호주」명 도형 경  
靑銅湖州銘桃形鏡  
고려 | 길이 10.1cm, 너비 7.9cm

LKH 6133  
Peach-shaped Mirror  
with Inscription of 湖州 (Huzhou)  
Goryeo Dynasty | L. 10.1cm, W. 7.9cm



596 건희6134  
「호주」명 도형 경  
靑銅湖州銘桃形鏡  
고려 | 길이 9.2cm, 너비 7.6cm

LKH 6134  
Peach-shaped Mirror  
with Inscription of 湖州 (Huzhou)  
Goryeo Dynasty | L. 9.2cm, W. 7.6cm



597 건희5837  
「호주」명 방형 경  
靑銅湖州銘方形鏡  
고려 | 길이 17.9cm

LKH 5837  
Square Mirror  
with Inscription of 湖州 (Huzhou)  
Goryeo Dynasty | L. 17.9cm

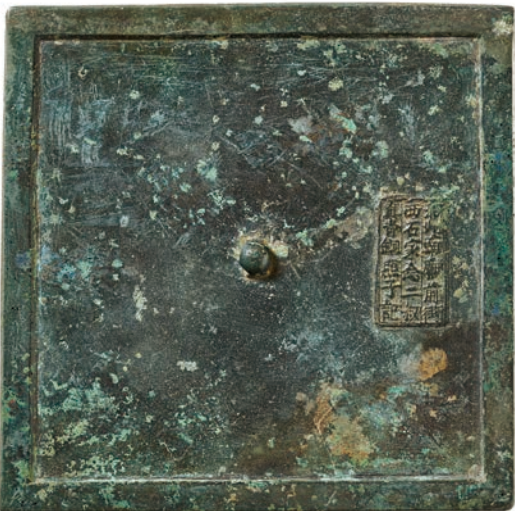

598 건희5840  
「호주」명 방형 경  
靑銅湖州銘方形鏡  
고려 | 길이 15.2cm

LKH 5840  
Square Mirror  
with Inscription of 湖州 (Huzhou)  
Goryeo Dynasty | L. 15.2cm

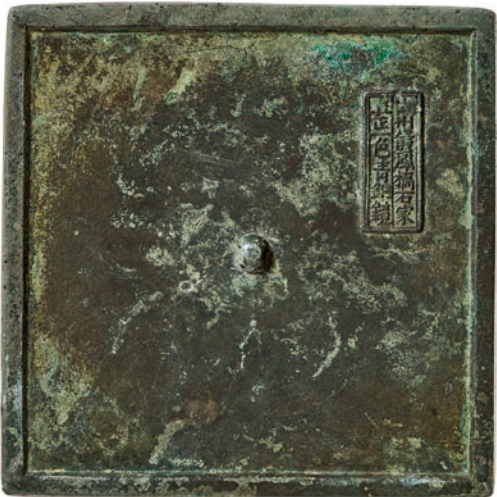

599 건희5841  
「호주」명 방형 경  
靑銅湖州銘方形鏡  
고려 | 길이 14.9cm

LKH 5841  
Square Mirror  
with Inscription of 湖州 (Huzhou)  
Goryeo Dynasty | L. 14.9cm





600 건희5851  
「호주」명 방형 경  
靑銅湖州銘方形鏡  
고려 | 길이 11.0cm

LKH 5851  
Square Mirror  
with Inscription of 湖州 (Huzhou)  
Goryeo Dynasty | L. 11.0cm



601 건희5857  
「호주」명 방형 경  
靑銅湖州銘方形鏡  
고려 | 길이 9.2cm

LKH 5857  
Square Mirror  
with Inscription of 湖州 (Huzhou)  
Goryeo Dynasty | L. 9.2cm



602 건희5859  
「호주」명 방형 경  
靑銅湖州銘方形鏡  
고려 | 길이 9.2cm

LKH 5859  
Square Mirror  
with Inscription of 湖州 (Huzhou)  
Goryeo Dynasty | L. 9.2cm



603 건희6108  
「호주」명 방형 경  
靑銅湖州銘方形鏡  
고려 | 길이 10.1cm

LKH 6108  
Square Mirror  
with Inscription of 湖州 (Huzhou)  
Goryeo Dynasty | L. 10.1cm



604 건희6112  
「호주」명 방형 경  
靑銅湖州銘方形鏡  
고려 | 길이 10.9cm

LKH 6112  
Square Mirror  
with Inscription of 湖州 (Huzhou)  
Goryeo Dynasty | L. 10.9cm



605 건희6118  
「호주」명 방형 경  
靑銅湖州銘方形鏡  
고려 | 길이 10.6cm

LKH 6118  
Square Mirror  
with Inscription of 湖州 (Huzhou)  
Goryeo Dynasty | L. 10.6cm

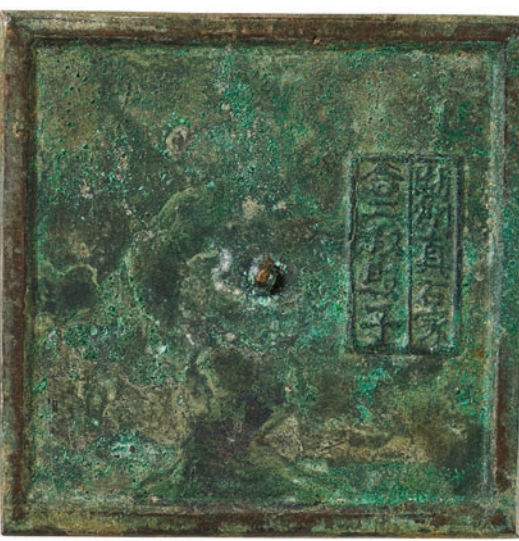



606 건희5890  
「호주」명 병경  
靑銅湖州銘柄鏡  
고려 | 길이 23.9cm, 너비 12.4cm

LKH 5890  
Handled Mirror  
with Inscription of 湖州 (Huzhou)  
Goryeo Dynasty | L. 23.9cm, W. 12.4cm



607 건희5853  
「호주」명 영화문 방형 경  
靑銅湖州銘寧花文方形鏡  
고려 | 길이 11.3cm

LKH 5853  
Square Mirror  
with Inscription of 湖州 (Huzhou) and Flower Design  
Goryeo Dynasty | L. 11.3cm



608 건희6046  
「호주」명 육화형 경  
靑銅湖州銘六花形鏡  
고려 | 지름 13.8cm

LKH 6046  
Six-foiled Mirror  
with Inscription of 湖州 (Huzhou)  
Goryeo Dynasty | Diam. 13.8cm



609 건희6075  
「호주」명 육화형 경  
靑銅湖州銘六花形鏡  
고려 | 지름 10.7cm

LKH 6075  
Six-foiled Mirror  
with Inscription of 湖州 (Huzhou)  
Goryeo Dynasty | Diam. 10.7cm



610 건희6079  
「호주」명 육화형 경  
靑銅湖州銘六花形鏡  
고려 | 지름 13.6cm

LKH 6079  
Six-foiled Mirror  
with Inscription of 湖州 (Huzhou)  
Goryeo Dynasty | Diam. 13.6cm



611 건희6080  
「호주」명 육화형 경  
靑銅湖州銘六花形鏡  
고려 | 지름 12.3cm

LKH 6080  
Six-foiled Mirror  
with Inscription of 湖州 (Huzhou)  
Goryeo Dynasty | Diam. 12.3cm





612 건희6093  
「호주」명 육화형 경  
靑銅湖州銘六花形鏡  
고려 | 지름 9.8cm

LKH 6093  
Six-foiled Mirror  
with Inscription of 湖州 (Huzhou)  
Goryeo Dynasty | Diam. 9.8cm



613 건희5640  
「호주」명 팔릉형 경  
靑銅湖州銘八稜形鏡  
고려 | 지름 20.4cm

LKH 5640  
Eight-lobed Mirror  
with Inscription of 湖州 (Huzhou)  
Goryeo Dynasty | Diam. 20.4cm



614 건희5676  
「호주」명 팔릉형 경  
靑銅湖州銘八稜形鏡  
고려 | 지름 11.8cm

LKH 5676  
Eight-lobed Mirror  
with Inscription of 湖州 (Huzhou)  
Goryeo Dynasty | Diam. 11.8cm



615 건희6074  
「호주」명 팔릉형 경  
靑銅湖州銘八稜形鏡  
고려 | 지름 12.9cm

LKH 6074  
Eight-lobed Mirror  
with Inscription of 湖州 (Huzhou)  
Goryeo Dynasty | Diam. 12.9cm



617 건희5894  
「호주」명 팔릉형 병경  
靑銅湖州銘八稜形柄鏡  
조선 | 길이 19.3cm, 너비 12.1cm

LKH 5894  
Eight-lobed Handled Mirror  
with Inscription of 湖州 (Huzhou)  
Joseon Dynasty | L. 19.3cm, W. 12.1cm

616 건희6086  
「호주」명 팔릉형 경  
靑銅湖州銘八稜形鏡  
고려 | 지름 11.2cm

LKH 6086  
Eight-lobed Mirror  
with Inscription of 湖州 (Huzhou)  
Goryeo Dynasty | Diam. 11.2cm





618 건희5654  
「호주」명 팔화형 경  
靑銅湖州銘八花形鏡  
고려 | 지름 20.5cm

LKH 5654  
Eight-foiled Mirror  
with Inscription of 湖州 (Huzhou)  
Goryeo Dynasty | Diam. 20.5cm



619 건희5677  
「호주」명 팔화형 경  
靑銅湖州銘八花形鏡  
고려 | 지름 16.6cm

LKH 5677  
Eight-foiled Mirror  
with Inscription of 湖州 (Huzhou)  
Goryeo Dynasty | Diam. 16.6cm

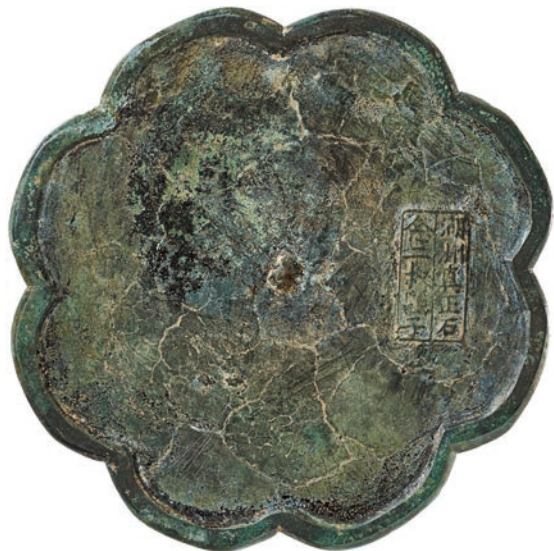

620 건희5687  
「호주」명 팔화형 경  
靑銅湖州銘八花形鏡  
고려 | 지름 15.3cm

LKH 5687  
Eight-foiled Mirror  
with Inscription of 湖州 (Huzhou)  
Goryeo Dynasty | Diam. 15.3cm



621 건희6047  
「호주」명 팔화형 경  
靑銅湖州銘八花形鏡  
고려 | 지름 12.8cm

LKH 6047  
Eight-foiled Mirror  
with Inscription of 湖州 (Huzhou)  
Goryeo Dynasty | Diam. 12.8cm



622 건희6065  
「호주」명 팔화형 경  
靑銅湖州銘八花形鏡  
고려 | 지름 13.4cm

LKH 6065  
Eight-foiled Mirror  
with Inscription of 湖州 (Huzhou)  
Goryeo Dynasty | Diam. 13.4cm



623 건희6104  
「호주」명 팔화형 경  
靑銅湖州銘八花形鏡  
고려 | 지름 10.6cm

LKH 6104  
Eight-foiled Mirror  
with Inscription of 湖州 (Huzhou)  
Goryeo Dynasty | Diam. 10.6cm





624 건희5898  
「호주」명 화형 병경  
靑銅湖州銘花形柄鏡  
고려 | 길이 15.8cm, 너비 8.8cm

LKH 5898  
Flower-shaped Handled Mirror  
with Inscription of 湖州 (Huzhou)  
Goryeo Dynasty | L. 15.8cm, W. 8.8cm



625 건희5738  
화문 경  
靑銅花文鏡  
고려 | 지름 13.2cm

LKH 5738  
Mirror with Flower Design  
Goryeo Dynasty | Diam. 13.2cm



626 건희5801  
화문 경  
靑銅花文鏡  
고려 | 지름 8.0cm

LKH 5801  
Mirror with Flower Design  
Goryeo Dynasty | Diam. 8.0cm



627 건희5802  
화문 경  
靑銅花文鏡  
고려 | 지름 6.4cm

LKH 5802  
Mirror with Flower Design  
Goryeo Dynasty | Diam. 6.4cm



628 건희5836  
화문 경  
靑銅花文鏡  
고려 | 지름 6.7cm

LKH 5836  
Mirror with Flower Design  
Goryeo Dynasty | Diam. 6.7cm



629 건희5975  
화문 경  
靑銅花文鏡  
고려 | 지름 12.0cm

LKH 5975  
Mirror with Flower Design  
Goryeo Dynasty | Diam. 12.0cm





630 건희5880  
화문 우입방형 경  
靑銅花文隅入方形鏡  
고려 | 길이 8.6cm



LKH 5880  
Square Mirror  
with Lobed Corners and Flower Design  
Goryeo Dynasty | L. 8.6cm

631 건희3316  
화문 팔화형 경  
靑銅花文八花形鏡  
고려 | 지름 21.3cm



LKH 3316  
Eight-foiled Mirror with Flower Design  
Goryeo Dynasty | Diam. 21.3cm

632 건희6103  
화문 팔화형 경  
靑銅花文八花形鏡  
고려 | 지름 10.0cm



LKH 6103  
Eight-foiled Mirror with Flower Design  
Goryeo Dynasty | Diam. 10.0cm

633 건희5923  
화문 현경  
靑銅花文懸鏡  
근대 | 길이 6.3cm, 너비 5.8cm



LKH 5923  
Hanging Mirror with Flower Design  
Modern Era | L. 6.3cm, W. 5.8cm

635 건희5901  
화문대신수문 병경  
靑銅畫文帶神獸文柄鏡  
고려 | 길이 19.9cm, 너비 10.8cm

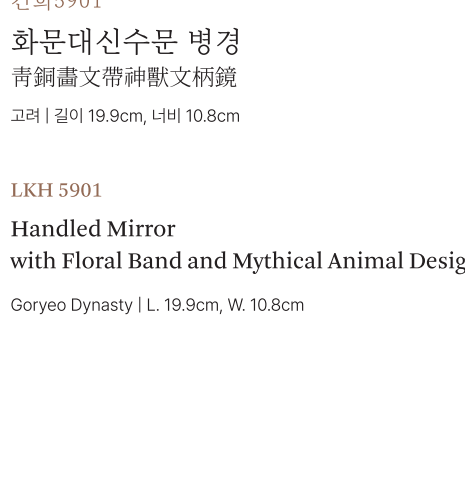

LKH 5901  
Handled Mirror  
with Floral Band and Mythical Animal Design  
Goryeo Dynasty | L. 19.9cm, W. 10.8cm

634 건희5713  
화문대신수문 경  
靑銅畫文帶神獸文鏡  
고려 | 지름 13.4cm



LKH 5713  
Mirror with Floral Band  
and Mythical Animal Design  
Goryeo Dynasty | Diam. 13.4cm





636 건희5891  
화병형 병경  
靑銅花瓶形柄鏡  
조선 | 길이 20.7cm, 너비 11.0cm

LKH 5891  
Vase-shaped Mirror with Handle  
Joseon Dynasty | L. 20.7cm, W. 11.0cm



637 건희5793  
화접문 경  
靑銅花蝶文鏡  
고려 | 지름 9.1cm

LKH 5793  
Mirror with Flower and Butterfly Design  
Goryeo Dynasty | Diam. 9.1cm



638 건희5813  
화접문 경  
靑銅花蝶文鏡  
고려 | 지름 9.3cm

LKH 5813  
Mirror with Flower and Butterfly Design  
Goryeo Dynasty | Diam. 9.3cm



639 건희5933  
화접문 경  
靑銅花蝶文鏡  
고려 | 지름 9.3cm

LKH 5933  
Mirror with Flower and Butterfly Design  
Goryeo Dynasty | Diam. 9.3cm



640 건희5936  
화접문 경  
靑銅花蝶文鏡  
고려 | 지름 8.8cm

LKH 5936  
Mirror with Flower and Butterfly Design  
Goryeo Dynasty | Diam. 8.8cm



641 건희5978  
화접문 경  
靑銅花蝶文鏡  
고려 | 지름 8.8cm

LKH 5978  
Mirror with Flower and Butterfly Design  
Goryeo Dynasty | Diam. 8.8cm





642 건희5994  
화접문 경  
靑銅花蝶文鏡  
고려 | 지름 9.3cm

LKH 5994  
Mirror with Flower and Butterfly Design  
Goryeo Dynasty | Diam. 9.3cm



643 건희6011  
화접문 경  
靑銅花蝶文鏡  
고려 | 지름 9.2cm

LKH 6011  
Mirror with Flower and Butterfly Design  
Goryeo Dynasty | Diam. 9.2cm



644 건희5781  
화접문 경  
靑銅花蝶文鏡  
고려 | 지름 9.4cm

LKH 5781  
Mirror with Flower and Butterfly Design  
Goryeo Dynasty | Diam. 9.4cm



645 건희5885  
화접문 우입방형 경  
靑銅花蝶文隅入方形鏡  
고려 | 길이 6.7cm

LKH 5885  
Square Mirror with Lobed Corners Decorated  
with Flower and Butterfly Design  
Goryeo Dynasty | L. 6.7cm



646 건희5783  
화조문 경  
靑銅花鳥文鏡  
고려 | 지름 10.2cm

LKH 5783  
Mirror with Flower and Bird Design  
Goryeo Dynasty | Diam. 10.2cm



647 건희5985  
화조문 경  
靑銅花鳥文鏡  
고려 | 지름 10.1cm

LKH 5985  
Mirror with Flower and Bird Design  
Goryeo Dynasty | Diam. 10.1cm





648 건희5999

화조문 경  
靑銅花鳥文鏡  
고려 | 지름 10.8cm

LKH 5999  
Mirror with Flower and Bird Design  
Goryeo Dynasty | Diam. 10.8cm



649 건희5850

화조문 방형 경  
靑銅花鳥文方形鏡  
고려 | 길이 11.3cm

LKH 5850  
Square Mirror with Flower and Bird Design  
Goryeo Dynasty | L. 11.3cm



650 건희5855

화조문 방형 경  
靑銅花鳥文方形鏡  
고려 | 길이 8.8cm

LKH 5855  
Square Mirror with Flower and Bird Design  
Goryeo Dynasty | L. 8.8cm



651 건희3303

「황비창천」명 팔릉형 경  
靑銅煌丕昌天銘八稜形鏡  
고려 | 지름 17.2cm

LKH 3303  
Eight-lobed Mirror with Inscription of  
煌丕昌天 (Brightly Shining and Flourishing Sky)  
Goryeo Dynasty | Diam. 17.2cm



652 건희5666

「황비창천」명 팔릉형 경  
靑銅煌丕昌天銘八稜形鏡  
고려 | 지름 17.3cm

LKH 5666  
Eight-lobed Mirror with Inscription of  
煌丕昌天 (Brightly Shining and Flourishing Sky)  
Goryeo Dynasty | Diam. 17.3cm



653 건희5667

「황비창천」명 팔릉형 경  
靑銅煌丕昌天銘八稜形鏡  
고려 | 지름 16.8cm

LKH 5667  
Eight-lobed Mirror with Inscription of  
煌丕昌天 (Brightly Shining and Flourishing Sky)  
Goryeo Dynasty | Diam. 16.8cm





654 건희6095  
「황비창천」명 팔릉형 경  
靑銅煌丕昌天銘八稜形鏡  
고려 | 지름 17.0cm



LKH 6095  
Eight-lobed Mirror with Inscription of  
煌丕昌天 (Brightly Shining and Flourishing Sky)  
Goryeo Dynasty | Diam. 17.0cm

655 건희6096  
「황비창천」명 팔릉형 경  
靑銅煌丕昌天銘八稜形鏡  
고려 | 지름 16.9cm



LKH 6096  
Eight-lobed Mirror with Inscription of  
煌丕昌天 (Brightly Shining and Flourishing Sky)  
Goryeo Dynasty | Diam. 16.9cm

656 건희6106  
「황비창천」명 팔릉형 경  
靑銅煌丕昌天銘八稜形鏡  
고려 | 지름 16.8cm



LKH 6106  
Eight-lobed Mirror with Inscription of  
煌丕昌天 (Brightly Shining and Flourishing Sky)  
Goryeo Dynasty | Diam. 16.8cm

657 건희3242  
금동 경가  
金銅鏡架  
고려 | 길이 6.0~16.5cm, 지름 2.7~2.8cm

LKH 3242  
Gilt-bronze Mirror Stand Ornaments  
Goryeo Dynasty | L. 6.0-16.5cm, Diam. 2.7-2.8cm





658 건희3245  
금동 경가 장식  
金銅鏡架裝飾  
고려 | 높이 11.9cm, 지름 6.0cm

LKH 3245  
Gilt-bronze Mirror Stand Ornament  
Goryeo Dynasty | H. 11.9cm, Diam. 6.0cm



659 건희3221  
금동 빗  
金銅櫛  
통일신라 | 길이 13.3cm, 너비 10.0cm

LKH 3221  
Gilt-bronze Comb  
Unified Silla Period | L. 13.3cm, W. 10.0cm



660 건희3290  
금동 산수인물문 합  
金銅山水人物文盒  
미상 | 높이 7.7cm, 입지름 5.5cm, 바닥지름 3.2cm

LKH 3290  
Gilt-bronze Lidded Bowl  
with Figure and Landscape Design  
Date unknwon | H. 7.7cm, Diam. 5.5cm (mouth), 3.2cm (base)



661 건희3362  
백동 태극문 원형 합  
白銅太極文圓形盒  
조선 19세기 | 높이 3.8cm, 지름 8.4cm

LKH 3362  
Nickel-copper Round Covered Box  
with Taegeuk Design  
Joseon Dynasty, 19th century | H. 3.8cm, Diam. 8.4cm



662 건희3376  
철제 은입사 육각형 합  
鐵製銀入絲六角形盒  
조선 19세기 | 높이 8.4cm, 지름 13.8cm

LKH 3376  
Iron Hexagonal Covered Box  
with Silver-inlaid Design  
Joseon Dynasty, 19th century | H. 8.4cm, Diam. 13.8cm





663 건희3380  
동제 원형 합  
銅製圓形盒  
근대 | 높이 12.2cm, 지름 19.7cm

LKH 3380  
Copper Round Covered Box  
Modern Era | H. 12.2cm, Diam. 19.7cm



664 건희3295  
청동 병  
靑銅瓶  
고려 | 높이 20.7cm, 입지름 4.0cm, 바닥지름 5.7cm

LKH 3295  
Bronze Bottle  
Goryeo Dynasty | H. 20.7cm, Diam. 4.0cm (mouth), 5.7cm (base)



665 건희3296  
청동 병  
靑銅瓶  
고려 10~11세기 | 높이 24.6cm, 입지름 5.4cm, 바닥지름 8.6cm

LKH 3296  
Bronze Bottle  
Goryeo Dynasty, 10-11th century  
H. 24.6cm, Diam. 5.4cm (mouth), 8.6cm (base)



666 건희3311  
청동 사이 편병  
靑銅四耳扁瓶  
고려 12~13세기 | 높이 6.7cm, 입지름 3.2cm

LKH 3311  
Bronze Flattened Bottle with Four Ears  
Goryeo Dynasty, 12-13th century | H. 6.7cm, Diam. (mouth) 3.2cm



667 건희3360  
청동 병  
靑銅瓶  
고려 12~13세기 | 높이 32.5cm, 입지름 8.6cm, 바닥지름 9.7cm

LKH 3360  
Bronze Bottle  
Goryeo Dynasty, 12-13th century  
H. 32.5cm, Diam. 8.6cm (mouth), 9.7cm (base)



668 건희3417  
동제 칠보 연화문 병  
銅製七寶蓮花文瓶  
중국 명 | 높이 47.9cm, 입지름 4.0cm, 바닥지름 14.9cm

LKH 3417  
Copper Bottle  
with Lotus Design in Cloisonne Enamel  
Ming Dynasty | H. 47.9cm, Diam. 4.0cm (mouth), 14.9cm (base)





669    건희3419  
동제 칠보 당초문 병  
銅製七寶唐草文瓶  
중국 청 | 높이 26.1cm, 입지름 8.8cm, 바닥지름 11.0cm

LKH 3419  
Copper Bottle  
with Scroll Design in Cloisonne Enamel  
Qing Dynasty | H. 26.1cm, Diam. 8.8cm (mouth), 11.0cm (base)



670    건희3331  
청동 화병  
靑銅花瓶  
근대 | 높이 57.4cm, 입지름 14.8cm, 바닥지름 16.0cm

LKH 3331  
Bronze Vase  
Modern Era | H. 57.4cm, Diam. 14.8cm (mouth), 16.0cm (base)



671    건희3418  
동제 화병  
銅製花瓶  
중국 명 | 높이 47.3cm, 입지름 15.2cm, 바닥지름 13.6cm

LKH 3418  
Copper Vase  
Ming Dynasty | H. 47.3cm, Diam. 15.2cm (mouth), 13.6cm (base)



672    건희3420  
동제 칠보 당초문 항아리  
銅製七寶唐草文壺  
중국 청 | 높이 18.5cm, 입지름 12.0cm, 바닥지름 12.2cm

LKH 3420  
Copper Jar  
with Scroll Design in Cloisonne Enamel  
Qing Dynasty | H. 18.5cm, Diam. 12.0cm (mouth), 12.2cm (base)



673    건희3329  
청동 등잔대  
靑銅燈臺  
조선 18~19세기  
높이 24.1cm, 입지름 11.7cm, 바닥지름 9.6cm

LKH 3329  
Bronze Lamp Stand  
Joseon Dynasty, 18-19th century  
H. 24.1cm, Diam. 11.7cm (mouth), 9.6cm (base)



674    건희3366  
유제 「희」자문 재떨이  
鑲製囍字文煙盤  
조선 19세기 | 높이 5.3cm, 길이 9.3cm, 너비 8.7cm

LKH 3366  
Brass Ashtray  
with Inscription of 囍 (Double Happiness)  
Joseon Dynasty, 19th century | H. 5.3cm, L. 9.3cm, W. 8.7cm





675 건희3374  
철제 화로  
鐵製火爐  
조선 | 높이 19.3cm, 입지름 32.7cm

LKH 3374  
Iron Brazier  
Joseon Dynasty | H. 19.3cm, Diam. 32.7cm



676 건희3323  
은제 장생문 연적  
銀製長生文硯滴  
조선 19세기 | 높이 2.5cm, 지름 7.3cm

LKH 3323  
Silver Water Dropper  
with Longevity Symbols  
Joseon Dynasty, 19th century | H. 2.5cm, Diam. 7.3cm



677 건희3346  
청동 도형 연적  
靑銅桃形硯滴  
조선 19세기 | 높이 5.2cm, 지름 7.7cm

LKH 3346  
Bronze Peach-shaped Water Dropper  
Joseon Dynasty, 19th century | H. 5.2cm, Diam. 7.7cm



678 건희3352  
청동 동물형 연적  
靑銅獸形硯滴  
조선 | 높이 6.5cm, 너비 9.2cm

LKH 3352  
Bronze Animal-shaped Water Dropper  
Joseon Dynasty | H. 6.5cm, W. 9.2cm



679 건희3377  
백동 통형 향로  
白銅筒形香爐  
조선 19세기 | 높이 14.6cm, 지름 17.1cm

LKH 3377  
Nickel-copper Tube-shaped Incense Burner  
Joseon Dynasty, 19th century | H. 14.6cm, Diam. 17.1cm



680 건희3373  
청동 향시 및 향저  
靑銅香匙·靑銅香箸  
조선  
2-1: 길이 24.7cm  
2-2: 길이 27.5cm

LKH 3373  
Incense Spoon and Chopsitcks  
Joseon Dynasty  
2-1: L. 24.7cm  
2-2: L. 27.5cm



2-1

2-2



681 건희3250  
청동 은입사 봉황문 향합  
靑銅銀入絲鳳凰文香盒  
고려 12~13세기  
높이 9.7cm, 입지름 10.3cm, 바닥지름 6.5cm

LKH 3250  
Bronze Incense Case  
with Silver-inlaid *Bonghwang* (Mythical Bird) Design  
Goryeo Dynasty, 12-13th century  
H. 9.7cm, Diam. 10.3cm (mouth), 6.5cm (base)



682 건희3356  
청동 가위  
靑銅鋏  
조선 | 길이 15.5cm, 너비 4.4cm

LKH 3356  
Bronze Scissors  
Joseon Dynasty | L. 15.5cm, W. 4.4cm



683 건희3367  
청동 가위  
靑銅鋏  
조선 | 길이 18.1~18.2cm, 너비 2.8cm

LKH 3367  
Bronze Scissors  
Joseon Dynasty | L. 18.1-18.2cm, W. 2.8cm



684 건희3252  
금동 자물쇠  
金銅鎖鑰  
고려 12~13세기 | 길이 9.7cm, 너비 25.7cm

LKH 3252  
Gilt-bronze Lock  
Goryeo Dynasty, 12-13th Dynasty | L. 9.7cm, W. 25.7cm



685 건희3313  
철제 자물쇠  
鐵製鎖鑰  
고려 10~11세기 | 길이 10.7cm, 너비 49.8cm

LKH 3313  
Iron Lock  
Goryeo Dynasty, 10-11th century | L. 10.7cm, W. 49.8cm



686 건희3365  
철제·유제 자물쇠  
鐵製·鑢製鎖鑰  
조선 19세기  
4-1: 길이 15.6cm, 너비 7.9cm, 열쇠길이 15.7cm, 열쇠너비 2.2cm  
4-2: 길이 13.6cm, 너비 7.1cm, 열쇠길이 15.2cm, 열쇠너비 1.5cm  
4-3: 길이 13.6cm, 너비 5.9cm, 열쇠길이 12.6cm, 열쇠너비 2.5cm  
4-4: 길이 10.7cm, 너비 5.2cm, 열쇠길이 10.9cm, 열쇠너비 1.7cm

LKH 3365  
Iron Locks  
Brass Locks  
Joseon Dynasty, 19th century  
4-1: L. 15.6cm, W. 7.9cm (Key) L. 15.7cm, W. 2.2cm  
4-2: L. 13.6cm, W. 7.1cm (Key) L. 15.2cm, W. 1.5cm  
4-3: L. 13.6cm, W. 5.9cm (Key) L. 12.6cm, W. 2.5cm  
4-4: L. 10.7cm, W. 5.2cm (Key) L. 10.9cm, W. 1.7cm





687 건희3372  
유제 자물쇠  
鑰製鎖鑰  
조선 19세기  
길이 10.4cm, 너비 5.2cm, 열쇠길이 10.6cm, 열쇠너비 1.8cm

LKH 3372  
Brass Lock  
Joseon Dynasty, 19th century  
L. 10.4cm, W. 5.2cm (Key) L. 10.6cm, W. 1.8cm



688 건희3364  
저울  
衡  
조선후기~근대  
2-1: 길이 23.6cm, 추지름 8.1cm  
2-2: 길이 26.4cm, 추지름 7.1cm

LKH 3364  
Scale  
Late Joseon Dynasty - Modern Era  
2-1: L. 23.6cm, Diam. (weight) 8.1cm  
2-2: L. 26.4cm, Diam. (weight) 7.1cm



689 건희3363  
청동 연봉 걸이  
靑銅蓮峰架臺  
미상 | 길이 25.0cm, 너비 8.4cm

LKH 3363  
Bronze Lotus Bud-shaped Hook  
Date unknown | L. 25.0cm, W. 8.4cm



690 건희3317  
청동 장식 걸이  
靑銅裝飾樞  
고려  
2-1: 길이 33.8cm, 너비 13.1cm  
2-2: 길이 33.8cm, 너비 13.1cm

LKH 3317  
Bronze Decorative Hanger  
Goryeo Dynasty  
2-1: L. 33.8cm, W. 13.1cm  
2-2: L. 33.8cm, W. 13.1cm



691 건희3308  
은제 부채 장식  
銀製扇錘  
고려 11세기  
2-1: 길이 16.0cm  
2-2: 가로 5.5cm, 세로 8.2cm

LKH 3308  
Silver Ornament for Folding Fan  
Goryeo Dynasty, 11th century  
2-1: L. 16.0cm  
2-2: L. 5.5cm, W. 8.2cm



692 건희3156  
금동 장식  
金銅裝飾  
삼국(신라) | 길이 9.4~32.3cm, 너비 7.0~25.1cm

LKH 3156  
Gilt-bronze Ornament  
Three Kingdoms Period (Silla) | L. 9.4~32.3cm, W. 7.0~25.1cm





693 건희3159  
금제 영락 장식  
金製瓔珞裝飾  
삼국(신라) | 지름 1.1~1.2cm

LKH 3159  
Gold Spangles  
Three Kingdoms Period (Silla) | Diam. 1.1-1.2cm



694 건희3197  
금동 화형 장식  
金銅花形裝飾  
고려  
4-1: 지름 6.5cm  
4-2: 지름 6.5cm  
4-3: 지름 3.0cm  
4-4: 지름 3.0cm

LKH 3197  
Gilt-bronze Flower-shaped Ornaments  
Goryeo Dynasty  
4-1: Diam. 6.5cm  
4-2: Diam. 6.5cm  
4-3: Diam. 3.0cm  
4-4: Diam. 3.0cm

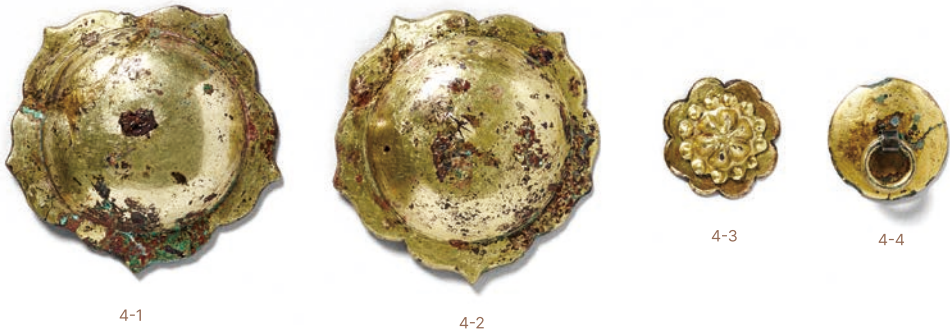

695 건희3273  
장식  
裝飾  
고려

17-1: 길이 6.7cm, 너비 2.5cm  
17-2: 길이 5.7cm, 너비 2.1cm  
17-3: 길이 5.6cm, 너비 2.1cm  
17-4: 길이 2.8cm, 너비 2.2cm  
17-5: 길이 7.5cm, 너비 4.2cm  
17-6: 길이 7.7cm, 너비 9.0cm  
17-7: 길이 6.6cm, 너비 4.6cm  
17-8: 길이 10.0cm, 너비 7.2cm  
17-9: 길이 5.0cm, 너비 1.8cm  
17-10: 길이 5.8cm, 너비 2.3cm  
17-11: 길이 3.4cm, 고리지름 2.4cm, 너비 2.6cm  
17-12: 길이 2.9cm, 고리지름 1.6cm, 너비 2.4cm  
17-13: 길이 5.7cm, 너비 10.4cm  
17-14: 길이 5.5cm, 너비 5.7cm  
17-15: 길이 5.0cm, 너비 5.1cm  
17-16: 길이 5.0cm, 너비 3.4cm  
17-17: 길이 3.7cm, 너비 3.1cm

LKH 3273  
Ornaments  
Goryeo Dynasty  
17-1: L. 6.7cm, W. 2.5cm  
17-2: L. 5.7cm, W. 2.1cm  
17-3: L. 5.6cm, W. 2.1cm  
17-4: L. 2.8cm, W. 2.2cm  
17-5: L. 7.5cm, W. 4.2cm  
17-6: L. 7.7cm, W. 9.0cm  
17-7: L. 6.6cm, W. 4.6cm  
17-8: L. 10.0cm, W. 7.2cm  
17-9: L. 5.0cm, W. 1.8cm  
17-10: L. 5.8cm, W. 2.3cm  
17-11: L. 3.4cm, Diam. (ring) 2.4cm, W. 2.6cm  
17-12: L. 2.9cm, Diam. (ring) 1.6cm, W. 2.4cm  
17-13: L. 5.7cm, W. 10.4cm  
17-14: L. 5.5cm, W. 5.7cm  
17-15: L. 5.0cm, W. 5.1cm  
17-16: L. 5.0cm, W. 3.4cm  
17-17: L. 3.7cm, W. 3.1cm





696 건희3275  
은제도금 장신구  
銀製鍍金裝身具  
고려 | 길이 1.9~4.9cm, 너비 1.2~1.7cm

LKH 3275  
Gilt-silver Ornaments  
Goryeo Dynasty | L. 1.9-4.9cm, W. 1.2-1.7cm



697 건희3285  
금동 장식  
金銅裝飾  
고려  
3-1: 길이 9.9cm  
3-2: 길이 5.9cm  
3-3: 길이 3.0cm

LKH 3285  
Gilt-bronze Ornaments  
Goryeo Dynasty  
3-1: L. 9.9cm  
3-2: L. 5.9cm  
3-3: L. 3.0cm



698 건희3289  
은제 장식  
銀製裝飾  
고려 11세기  
전체길이 16.9cm, 너비 1.7cm

LKH 3289  
Silver Ornament  
Goryeo Dynasty, 11th century  
L. (overall) 16.9cm, W. 1.7cm



699 건희3322  
은제도금 안교 장식  
銀製鍍金鞍橋裝飾  
고려  
2-1: 길이 25.0cm, 너비 32.0cm  
2-2: 길이 26.8cm, 너비 31.0cm

LKH 3322  
Gilt-silver Horse Saddle Ornaments  
Goryeo Dynasty  
2-1: L. 25.0cm, W. 32.0cm  
2-2: L. 26.8cm, W. 31.0cm



700 건희3336  
은제도금 장식판  
銀製鍍金裝飾板  
고려  
4-1: 길이 29.5cm, 너비 25.0cm  
4-2: 길이 33.1cm, 너비 25.2cm  
4-3: 길이 26.0cm, 너비 21.5cm  
4-4: 길이 27.0cm, 너비 26.0cm

LKH 3336  
Gilt-silver Panels with Decoration  
Goryeo Dynasty  
4-1: L. 29.5cm, W. 25.0cm  
4-2: L. 33.1cm, W. 25.2cm  
4-3: L. 26.0cm, W. 21.5cm  
4-4: L. 27.0cm, W. 26.0cm

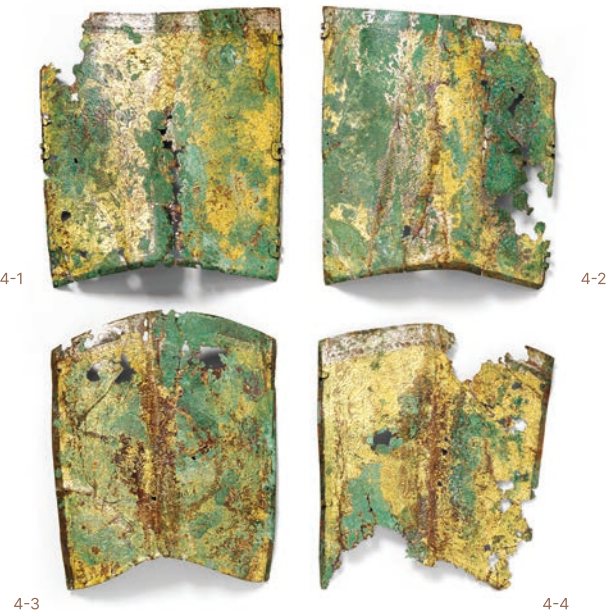

701 건희3355  
청동 귀면  
靑銅鬼面  
미상 | 높이 5.2cm, 길이 11.0cm, 너비 8.0cm

LKH 3355  
Bronze Demon Head  
Date unknown | H. 5.2cm, L. 11.0cm, W. 8.0cm





702 건희3389

금동 장식  
金銅裝飾

통일신라  
8-1: 길이 11.7cm, 너비 10.5cm, 두께 0.5cm  
8-2: 길이 3.3cm, 몸체너비 3.3cm, 높이 2.0cm  
8-3: 지름 6.6cm, 높이 1.9cm  
8-4: 지름 6.5cm, 높이 1.9cm  
8-5: 길이 7.9cm, 너비 7.2cm, 두께 0.1cm  
8-6: 길이 4.1cm, 너비 3.4cm, 높이 0.8cm  
8-7: 길이 3.7cm, 너비 3.7cm, 높이 1.4cm  
8-8: 길이 2.0cm, 너비 0.3cm, 높이 0.7cm



8-1



8-2

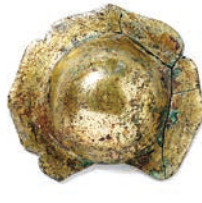

8-3

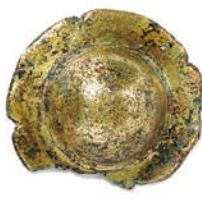

8-4

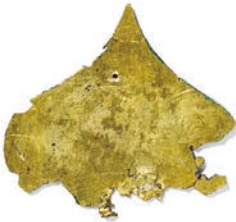

8-5



8-6



8-7



8-8

LKH 3389

Gilt-bronze Ornaments

Unified Silla Period  
8-1: L. 11.7cm, W. 10.5cm, T. 0.5cm  
8-2: L. 3.3cm, W. (body) 3.3cm, H. 2.0cm  
8-3: Diam. 6.6cm, H. 1.9cm  
8-4: Diam. 6.5cm, H. 1.9cm  
8-5: L. 7.9cm, W. 7.2cm, T. 0.1cm  
8-6: L. 4.1cm, W. 3.4cm, H. 0.8cm  
8-7: L. 3.7cm, W. 3.7cm, H. 1.4cm  
8-8: L. 2.0cm, W. 0.3cm, H. 0.7cm

704 건희3324

청동 마패  
靑銅馬牌

조선 | 길이 11.1cm, 지름 9.8cm, 두께 0.7cm

LKH 3324

Horse Requisition Medallion

Joseon Dynasty | L. 11.1cm, Diam. 9.8cm, T. 0.7cm



705 건희3357

동전  
銅錢

고려~조선  
6-1: 지름 3.3cm  
6-2: 지름 3.0cm  
6-3: 지름 2.5cm  
6-4: 지름 2.4cm  
6-5: 지름 2.6cm  
6-6: 지름 2.4cm

LKH 3357

Coins

Goryeo-Joseon Dynasty  
6-1: Diam. 3.3cm  
6-2: Diam. 3.0cm  
6-3: Diam. 2.5cm  
6-4: Diam. 2.4cm  
6-5: Diam. 2.6cm  
6-6: Diam. 2.4cm

703 건희3328

청동 대원군 인장  
靑銅大院君印章

조선 19세기 | 높이 5.4cm, 가로 6.9cm, 세로 4.8cm

LKH 3328

Bronze Seal of *Daewongun* (Prince of the Great Court)

Joseon Dynasty, 19th century | H. 5.4cm, L. 6.9cm, W. 4.8cm



6-1(송녕종보)



6-2(희녕종보)



6-3(대관통보)



6-4(조선통보)



6-5(황송통보)



6-6(원풍통보)



의례 용구  
儀禮用具  
Ritual Implements

706 건희3369  
유제 무령  
鑪製巫鈴  
조선 | 길이 28.3cm

LKH 3369  
Brass Rattle  
Joseon Dynasty | L. 28.3cm



707 건희3371  
청동 무령  
靑銅巫鈴  
조선 | 길이 25.1cm

LKH 3371  
Bronze Rattle  
Joseon Dynasty | L. 25.1cm



708 건희3210  
철제 기마 인물상  
鐵製騎馬人物像  
근대 | 높이 17.3cm, 길이 22.5cm, 너비 7.5cm

LKH 3210  
Iron Warrior on Horseback  
Modern Era | H. 17.3cm, L. 22.5cm, W. 7.5cm





709 건희3211  
철제 말  
鐵製馬  
근대 | 높이 15.2cm, 길이 15.6cm, 너비 6.1cm



LKH 3211  
Iron Horse  
Modern Era | H. 15.2cm, L. 15.6cm, W. 6.1cm

710 건희3399  
청동 뇌문 호상  
靑銅雷文虎像  
중국 근대 | 높이 7.7cm, 길이 20.0cm, 너비 4.5cm



LKH 3399  
Bronze Tiger with Fret Design  
Modern Era, China | H. 7.7cm, L. 20.0cm, W. 4.5cm

711 건희3325  
청동 탁잔  
靑銅托盞  
조선 15~17세기 | 높이 4.1cm, 탁지름 13.1cm, 바닥지름 6.1cm



LKH 3325  
Bronze Cup and Stand  
Joseon Dynasty, 15-17th century  
H. 4.1cm, Diam. 13.1cm (stand), 6.1cm (base of cup)

712 건희3326  
청동 탁잔  
靑銅托盞  
조선 15~17세기 | 높이 6.6cm, 탁지름 12.1cm, 바닥지름 9.6cm



LKH 3326  
Bronze Cup and Stand  
Joseon Dynasty, 15-17th century  
H. 6.6cm, Diam. 12.1cm (stand), 9.6cm (base of cup)

713 건희3147  
청동 합  
靑銅盒  
조선  
2-1: 높이 10.8cm, 입지름 8.0cm  
2-2: 높이 9.9cm, 입지름 8.0cm



2-1



2-2

LKH 3147  
Bronze Lidded Bowls  
Joseon Dynasty  
2-1: H. 10.8cm, Diam. (mouth) 8.0cm  
2-2: H. 9.9cm, Diam. (mouth) 8.0cm

714 건희3361  
청동 사각기  
靑銅四角器  
미상 | 높이 15.8cm, 지름 16.1cm



LKH 3361  
Bronze Rectangular Vessel  
Date unknown | H. 15.8cm, Diam. 16.1cm



715 건희3341  
청동 궤  
靑銅簠  
조선 | 높이 12.4cm, 입지름 15.2~21.0cm, 바닥지름 11.0~16.3cm

LKH 3341  
Bronze Ritual Vessel  
Joseon Dynasty  
H. 12.4cm, Diam. 15.2-21.0cm (mouth), 11.0-16.3cm (base)



716 건희3350  
청동 보  
靑銅簋  
조선 | 높이 20.6cm, 길이 30.0cm, 너비 24.0cm

LKH 3350  
Bronze Ritual Vessel  
Joseon Dynasty | H. 20.6cm, L. 30.0cm, W. 24.0cm



717 건희3343  
청동 동이  
靑銅盆  
조선 | 높이 24.7cm, 입지름 40.6cm, 바닥지름 23.5cm

LKH 3343  
Bronze Basin  
Joseon Dynasty  
H. 24.7cm, Diam. 40.6cm (mouth), 23.5cm (base)



718 건희3349  
청동 작  
靑銅爵  
조선  
2-1: 높이 17.5cm, 입지름 19.0cm  
2-2: 높이 17.5cm, 입지름 19.2cm

LKH 3349  
Bronze Ritual Cup  
Joseon Dynasty  
2-1: H. 17.5cm, Diam. (mouth) 19.0cm  
2-2: H. 17.5cm, Diam. (mouth) 19.2cm



719 건희3155  
청동 초두  
靑銅鑊斗  
고려 | 높이 15.6cm, 길이 25.5cm

LKH 3155  
Bronze Tripod Cauldron  
Goryeo Dynasty | H. 15.6cm, L. 25.5cm



720 건희3266  
청동 초두  
靑銅鑊斗  
삼국 | 높이 22.0cm, 길이 29.3cm

LKH 3266  
Bronze Tripod Cauldron  
Three Kingdoms Period | H. 22.0cm, L. 29.3cm





721 건희3293  
청동 초두  
靑銅鑺斗  
삼국 | 높이 11.5cm, 길이 29.4cm

LKH 3293  
Bronze Tripod Cauldron  
Three Kingdoms Period | H. 11.5cm, L. 29.4cm



722 건희3284  
청동 울두  
靑銅熨斗  
고려 | 높이 4.5cm, 길이 29.5cm

LKH 3284  
Bronze Iron  
Goryeo Dynasty | H. 4.5cm, L. 29.5cm



723 건희3400  
청동 박산 향로  
靑銅博山香爐  
중국 미상 | 높이 11.4cm, 입지름 6.7cm

LKH 3400  
Bronze Boshan-shaped Incense Burner  
China, date unknown | H. 11.4cm, Diam. (mouth) 6.7cm



724 건희3402  
청동 정형 향로  
靑銅鼎形香爐  
중국 청 | 높이 32.5cm, 입지름 20.0cm

LKH 3402  
Bronze Three-legged Cauldron-shaped Incense Burner  
Qing Dynasty | H. 32.5cm, Diam. (mouth) 20.0cm



725 건희3332  
청동 사자형 뚜껑 향로  
靑銅獅子形蓋香爐  
중국 청 | 높이 25.3cm, 입지름 10.6cm

LKH 3332  
Bronze Incense Burner with Lion-shaped Lid  
Qing Dynasty | H. 25.3cm, Diam. (mouth) 10.6cm





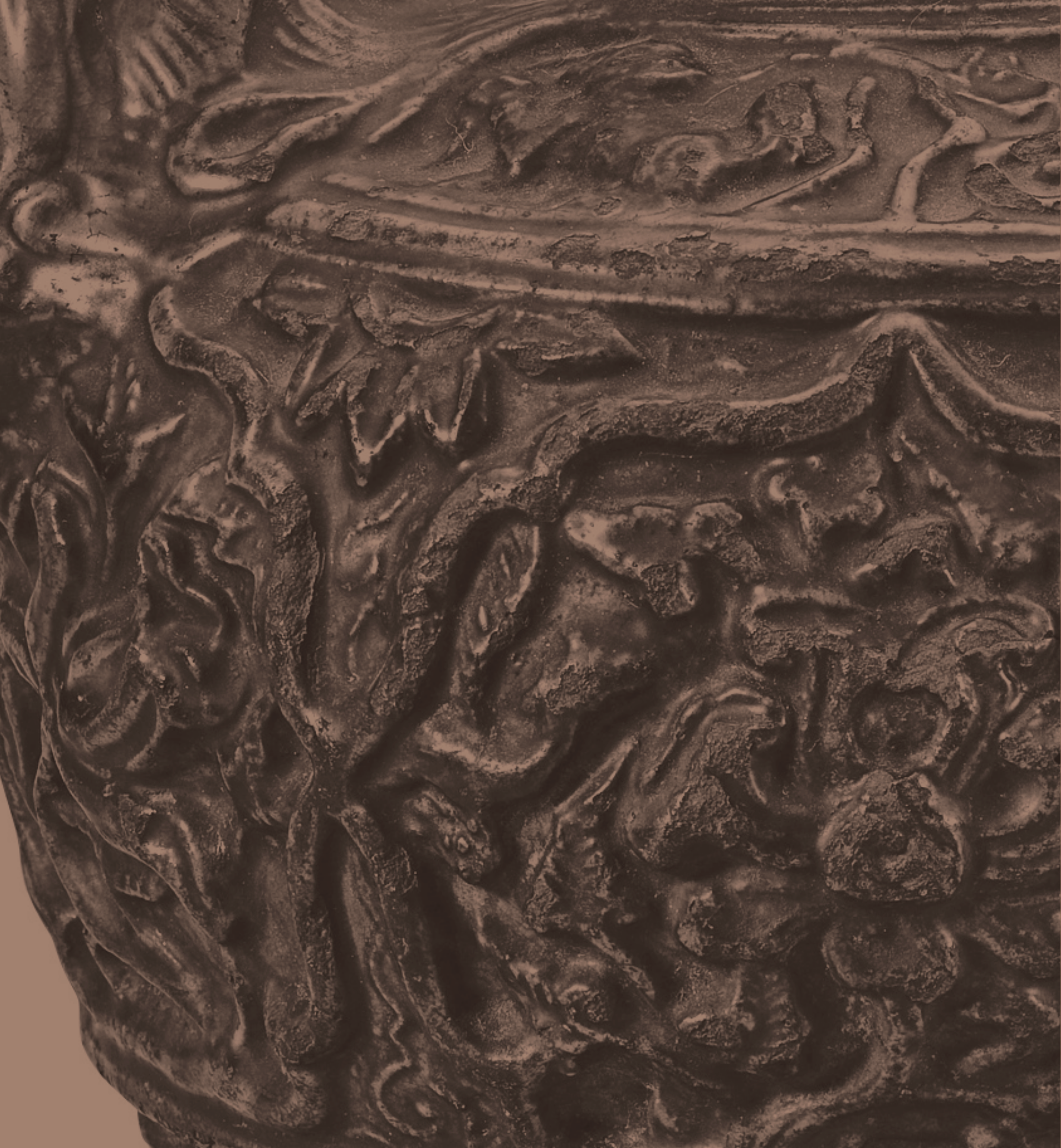

### III.

### 기타

Other Items

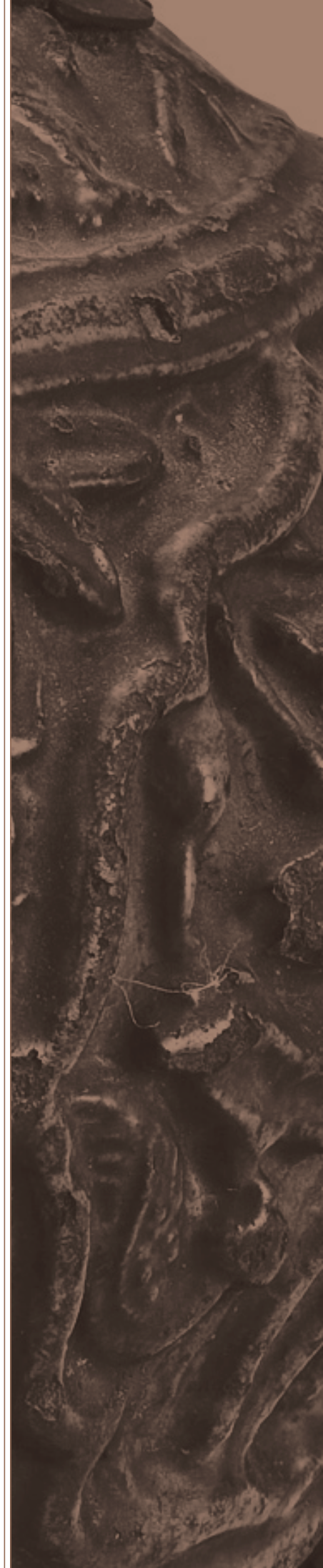



726 건희3330  
투구 및 화살통  
胄·箭筒  
조선  
2-1: 황동, 옥 등  
높이 69.6cm, 너비 66.8cm  
2-2: 나무에 옷칠 등  
길이 101.5cm, 너비 9.6cm

LKH 3330  
Helmet and Quiver  
Joseon Dynasty  
2-1: Brass, jade, and other materials  
H. 69.6cm, W. 66.8cm  
2-2: Wood, lacquer, and other materials  
L. 101.5cm, W. 9.6cm



727 건희3359  
인장함 및 인장  
印櫃·印章  
조선 19세기  
인장함 황동, 나무 등  
높이 20.1cm, 가로 13.5cm, 세로 13.5cm  
인장 나무  
높이 9.5cm, 가로 8.8cm, 세로 8.8cm

LKH 3359  
Seal and Seal Case  
Joseon Dynasty, 19th century  
(Seal Case) Brass, Wood, and other materials  
H. 20.1cm, L. 13.5cm, W 13.5cm  
(Seal) Wood  
H. 9.5cm, L. 8.8cm, W. 8.8cm



728 건희3370  
주자  
注子  
중국 미상  
은, 도자기, 나무 등  
높이 18.2cm, 입자름 5.2cm, 바닥자름 11.3cm

LKH 3370  
Ewer  
China, date unknown  
Silver, ceramics, wood, and other materials  
H. 18.2cm, Diam. 5.2cm (mouth), 11.3cm (base)



729 건희3381  
안경 및 안경집  
眼鏡·眼鏡匣  
조선후기  
2-1: 은, 각 등  
길이 12.2cm, 너비 6.1cm  
2-2: 나무, 어피 등  
높이 3.8cm, 지름 7.4cm

LKH 3381  
Glasses and Case  
Late Joseon Dynasty  
2-1: Silver, horn, and other materials  
L. 12.2cm, W. 6.1cm  
2-2: Wood, fish skin, and other materials  
H. 3.8cm, Diam. 7.4cm





색인

索引

Index

소장품 번호	명칭	도판번호	페이지
건희26	「봉업사」명 청동 향로	010	19
건희27	「경선사」명 청동 북	004	15
건희3092	명대문 경 및 삼한 경	169	86~87
건희3147	청동 합	713	281
건희3155	청동 초두	719	283
건희3156	금동 장식	692	271
건희3159	금제 영락 장식	693	272
건희3197	금동 화형 장식	694	272
건희3199	금은 팔찌	102	59
건희3210	철제 기마 인물상	708	279
건희3211	철제 말	709	280
건희3221	금동 빗	659	260
건희3227	쌍란화지문 경	370	161
건희3228	청동 풍탁	031	29
건희3229	조운문 팔릉형 경	505	207
건희3231	쌍금기린충문 팔릉형 경	367	160
건희3232	원권문 경	459	192
건희3233	사화문 경	237	113
건희3234	팔괘문 방형 경	548	222
건희3235	쌍란쌍수문 경	369	161
건희3236	청동 금강령	019	23
건희3238	금동 공양탑	027	27
건희3239	금동 탑형 사리합	023	26
건희3240	청동 은입사 향완	007	18
건희3241	청동 종	001	13
건희3242	금동 경가	657	259
건희3243	금동 당초불상문 화형반	017	22
건희3244	청동 쇄북	005	16
건희3245	금동 경가 장식	658	260
건희3247	「복암사」명 청동 쇄북	006	16
건희3248	청동 주자	116	66
건희3249	금동 풍탁	032	29
건희3250	청동 은입사 봉황문 향합	681	268
건희3251	청동 범자문 사리합	022	25
건희3252	금동 자물쇠	684	269
건희3253	청동 범자문 수조	018	22
건희3254	금동 공양탑	028	27
건희3255	금동 풍탁	033	29
건희3256	은제도금 가사 장식	041	33
건희3257	금동 공양탑	029	28
건희3258	청동 봉황문 정병	015	21
건희3259	은제 팔각 사리기	024	26
건희3260	은제도금 국화문 장도집	106	62
건희3261	은제 팔각 사리기	025	26

소장품 번호	명칭	도판번호	페이지
건희3262	은제도금 침통	108	62
건희3263	은제 연화당초문 팔찌	103	59
건희3264	은제도금 침통 및 장도집	109	63
건희3266	청동 초두	720	283
건희3270	청동 관음보살문 경상	040	33
건희3271	금동 연화 대좌	035	30
건희3272	청동 소종	002	14
건희3273	장식	695	273
건희3275	은제도금 장신구	696	274
건희3276	은제 장도집	107	62
건희3277	은제 비녀	100	58
건희3278	청동 주자	117	67
건희3281	금동 전각형 장식	039	31
건희3282	「김생」명 병경	155	80
건희3283	「경신」명 경	131	72
건희3284	청동 울두	722	284
건희3285	금동 장식	697	274
건희3286	청동 용두 당간	034	30
건희3289	은제 장식	698	274
건희3290	금동 산수인물문 합	660	261
건희3291	은제 사리합	026	27
건희3292	청동 주자	118	67
건희3293	청동 초두	721	284
건희3295	청동 병	664	262
건희3296	청동 병	665	262
건희3298	신수문 병경	355	155
건희3300	은제 비녀	101	58
건희3301	「형주」명 화문 방형 경	564	227
건희3302	청동 마상배	115	66
건희3303	「황비창천」명 팔릉형 경	651	257
건희3305	청동 숟가락	111	65
건희3306	청동 화장도구 및 장도집	105	61
건희3307	청동 숟가락, 뒤꽂이 및 동곳	110	64
건희3308	은제 부채 장식	691	271
건희3309	청동 현향로 걸이	012	20
건희3311	청동 사이 편병	666	263
건희3313	철제 자물쇠	685	269
건희3314	쌍룡문 경	371	161
건희3315	선인귀학문 경	347	152
건희3316	화문 팔화형 경	631	250
건희3317	청동 장식 걸이	690	271
건희3320	청동 금강저	021	23
건희3321	청동 금강령	020	23
건희3322	은제도금 안고 장식	699	275



소장품 번호	명칭	도판번호	페이지
건희3323	은제 장생문 연적	676	266
건희3324	청동 마패	704	277
건희3325	청동 탁잔	711	280
건희3326	청동 탁잔	712	281
건희3327	청동 광명대	013	20
건희3328	청동 대원군 인장	703	276
건희3329	청동 등잔대	673	265
건희3330	투구 및 화살통	726	288
건희3331	청동 화병	670	264
건희3332	청동 사자형 뚜껑 향로	725	285
건희3333	청동 수각 화로	008	18
건희3334	청동 수각 화로	009	18
건희3335	청동 소종	003	14
건희3336	은제도금 장식판	700	275
건희3337	청동 첫가락	112	65
건희3338	금동 공양탑	030	28
건희3339	금동 공양자상	037	31
건희3340	청동 광명대	014	21
건희3341	청동 궤	715	282
건희3342	「상방작」명 신수문 경	249	118
건희3343	청동 동이	717	282
건희3344	청동 수각 화로	011	20
건희3345	금동 정병	016	21
건희3346	청동 도형 연적	677	266
건희3347	청동 주악상	038	31
건희3348	금수문 경	156	81
건희3349	청동 작	718	283
건희3350	청동 보	716	282
건희3351	청동 판불	036	30
건희3352	청동 동물형 연적	678	267
건희3353	은제 반지	104	60
건희3354	보상화문 경	209	103
건희3355	청동 귀면	701	275
건희3356	청동 가위	682	268
건희3357	동전	705	277
건희3359	인장함 및 인장	727	288
건희3360	청동 병	667	263
건희3361	청동 사각기	714	281
건희3362	백동 태극문 원형 합	661	261
건희3363	청동 연봉 걸이	689	270
건희3364	저울	688	270
건희3365	철제·유제 자물쇠	686	269
건희3366	유제 「희」자문 재떨이	674	265
건희3367	청동 가위	683	268

소장품 번호	명칭	도판번호	페이지
건희3368	청동 찻숟가락	113	65
건희3369	유제 무령	706	279
건희3370	주자	728	289
건희3371	청동 무령	707	279
건희3372	유제 자물쇠	687	270
건희3373	청동 향시 및 향저	680	267
건희3374	철제 화로	675	266
건희3375	철제 숟	121	68
건희3376	철제 은입사 육각형 합	662	261
건희3377	백동 통형 향로	679	267
건희3378	동제 주자	119	68
건희3379	청동 숟가락과 첫가락	114	66
건희3380	동제 원형 합	663	262
건희3381	안경 및 안경집	729	289
건희3382	철제 주자	120	68
건희3386	사유 수문 경 및 사업 봉황문 경	234	112
건희3389	금동 장식	702	276
건희3399	청동 뇌문 호상	710	280
건희3400	청동 박산 향로	723	284
건희3402	청동 정형 향로	724	285
건희3403	명대문 경	171	89
건희3405	쌍룡문 경	372	162
건희3406	「가상부귀」명 팔조문 경	122	69
건희3408	서수문 경	252	119
건희3409	박국문 경	191	96
건희3410	신수문 경	354	155
건희3411	쌍어문 경	409	174
건희3412	쌍학문 경	419	177
건희3413	십이지이십팔속 경	357	156
건희3414	사선기문 팔화형 경	233	111
건희3415	용호문 경	439	184
건희3416	서수문 경	253	120
건희3417	동제 칠보 연화문 병	668	263
건희3418	동제 화병	671	264
건희3419	동제 칠보 당초문 병	669	264
건희3420	동제 칠보 당초문 향아리	672	265
건희5632	쌍룡문 경	373	162
건희5633	쌍룡문 경	374	162
건희5634	산화문 경	239	114
건희5635	십룡형 경	356	156
건희5636	쌍룡문 경	375	163
건희5637	쌍뉴 음각문 경	366	159
건희5638	쌍란문 팔화형 경	368	160
건희5639	팔화형 경	555	224

소장품 번호	명칭	도판번호	페이지
건희5640	「호주」명 팔룡형 경	613	244
건희5641	무문 경	179	92
건희5642	용수전각문 경	437	184
건희5643	초화문 팔화형 경	540	219
건희5644	초화문 팔화형 경	541	220
건희5645	용수전각문 경	438	184
건희5646	원권문 경	460	192
건희5647	무문 경	180	92
건희5648	팔사자문 경	553	224
건희5649	무문 경	181	92
건희5650	사룡초화문 경	232	110
건희5651	쌍룡문 경	376	163
건희5652	「여월」명 쌍봉문 팔룡형 경	421	178
건희5653	원권문 팔룡형 경	467	194
건희5654	「호주」명 팔화형 경	618	246
건희5655	무문 경	182	93
건희5656	삼뉴 음각문 경	248	117
건희5657	초화문 경	520	212
건희5658	십이지이십팔속 경	358	156
건희5659	십이지이십팔속 경	359	157
건희5660	십이지이십팔속 경	360	157
건희5661	십이지이십팔속 경	361	157
건희5662	십이지이십팔속 경	362	158
건희5663	허유소부문 팔화형 경	578	232
건희5664	귀갑문 경	149	78
건희5665	초화문 경	521	212
건희5666	「황비창천」명 팔룡형 경	652	257
건희5667	「황비창천」명 팔룡형 경	653	257
건희5668	쌍룡문 경	377	163
건희5669	쌍룡문 팔룡형 경	395	169
건희5670	초화문 경	522	213
건희5671	쌍룡문 육룡형 경	393	169
건희5672	용문 팔룡형 경	433	182
건희5673	원권문 팔화형 경	473	196
건희5674	원권문 팔화형 경	474	197
건희5675	원권문 육룡형 경	466	194
건희5676	「호주」명 팔룡형 경	614	244
건희5677	「호주」명 팔화형 경	619	246
건희5678	원권문 경	461	192
건희5679	무문 경	183	93
건희5680	무문 경	184	93
건희5681	무문 경	185	94
건희5682	무문 경	186	94
건희5683	팔룡형 경	551	223

소장품 번호	명칭	도판번호	페이지
건희5684	원권문 팔룡형 경	468	195
건희5685	원권문 팔룡형 경	469	195
건희5686	원권문 팔룡형 경	470	195
건희5687	「호주」명 팔화형 경	620	246
건희5688	원권문 팔화형 경	475	197
건희5689	원권문 팔화형 경	476	197
건희5690	원권문 팔화형 경	477	198
건희5691	원권문 팔화형 경	478	198
건희5692	서화쌍앵문 팔룡형 경	300	135
건희5693	서화쌍앵문 팔룡형 경	301	136
건희5694	서화쌍앵문 팔룡형 경	302	137
건희5695	서화쌍앵문 팔룡형 경	303	137
건희5696	서화쌍앵문 팔룡형 경	304	137
건희5697	서화쌍앵문 팔룡형 경	305	138
건희5698	서화쌍앵문 팔룡형 경	306	138
건희5699	서화쌍앵문 팔룡형 경	307	138
건희5700	서화쌍앵문 오화형 경	287	131
건희5701	서화쌍앵문 팔룡형 경	308	139
건희5702	서화쌍앵문 팔룡형 경	309	139
건희5703	서화쌍앵문 팔룡형 경	310	139
건희5704	서화쌍앵문 팔룡형 경	311	140
건희5705	서화쌍앵문 팔룡형 경	312	140
건희5706	서화쌍앵문 팔룡형 경	313	140
건희5707	서화쌍앵문 팔룡형 경	314	141
건희5708	서화쌍앵문 오화형 경	288	131
건희5709	서화쌍앵문 팔룡형 경	315	141
건희5710	해수포도문 경	565	228
건희5711	서수포도문 경	277	128
건희5712	서수수렵문 경	276	127
건희5713	화문대신수문 경	634	251
건희5714	해수포도문 경	566	228
건희5715	해수포도문 경	567	228
건희5716	서수문 경	254	120
건희5717	해수포도문 경	568	229
건희5718	서수문 경	255	120
건희5719	해수포도문 경	569	229
건희5720	해수포도문 경	570	229
건희5721	서수문 경	256	121
건희5722	쌍룡문 팔룡형 경	396	170
건희5723	쌍룡문 팔룡형 경	397	170
건희5724	쌍룡문 팔룡형 경	398	170
건희5725	봉황문 경	216	105
건희5726	국화문 경	136	73
건희5727	보상화문 경	210	103



소장품 번호	명칭	도판번호	페이지
건희5728	산화문 경	240	114
건희5729	서수문 경	257	121
건희5730	오화문 경	427	180
건희5731	허유소부문 경	577	232
건희5732	봉황문 경	217	105
건희5733	초화문 경	523	213
건희5734	「복수」명 증권문 경	215	105
건희5735	쌍룡문 경	378	164
건희5736	노안문 경	157	82
건희5737	봉황문 경	218	106
건희5738	화문 경	625	248
건희5739	초엽문 경	518	211
건희5740	쌍룡문 경	379	164
건희5741	보화문 경	211	103
건희5742	삼화문 경	250	119
건희5743	쌍룡문 경	380	164
건희5744	쌍룡문 경	381	165
건희5745	쌍어문 경	410	174
건희5746	쌍룡문 경	382	165
건희5747	쌍룡문 경	383	165
건희5748	당초문 경	163	84
건희5749	사접문 경	236	113
건희5750	고사문 경	133	72
건희5751	쌍룡문 경	384	166
건희5752	초엽문 경	519	212
건희5753	범자문 경	206	101
건희5754	초화문 경	524	213
건희5755	보화문 경	212	104
건희5756	당초문 경	164	84
건희5757	유의전서문 경	486	201
건희5758	삼화문 경	251	119
건희5759	사신문 경	235	113
건희5760	쌍룡문 경	385	166
건희5761	국화쌍작문 경	144	76
건희5762	서수문 경	258	121
건희5763	무봉문 경	195	98
건희5764	당초문 경	165	84
건희5765	쌍룡문 경	386	166
건희5766	칠보문 경	542	220
건희5767	늪문 현경	159	82
건희5768	늪문 현경	160	83
건희5769	무문 경	187	94
건희5770	칠보문 경	543	220
건희5771	칠보문 경	544	221

소장품 번호	명칭	도판번호	페이지
건희5772	쌍어룡문 경	407	173
건희5773	쌍어문 경	411	175
건희5774	산화문 경	241	115
건희5775	귀갑문 경	150	78
건희5776	당초문 경	166	85
건희5777	초화문 경	525	214
건희5778	국화문 경	137	74
건희5779	서수문 경	259	122
건희5780	서수문 경	260	122
건희5781	화접문 경	644	254
건희5782	해수포도문 경	571	230
건희5783	화조문 경	646	255
건희5784	해수포도문 경	572	230
건희5785	귀갑문 경	151	78
건희5786	서조포도문 경	279	128
건희5787	「고려국조」명 경	132	72
건희5788	서수문 경	261	122
건희5789	용호문 경	441	186
건희5790	서조포도문 경	280	129
건희5791	사뉴 방형 경	231	110
건희5792	산화문 경	242	115
건희5793	화접문 경	637	252
건희5794	국화문 경	138	74
건희5795	서수문 경	262	123
건희5796	서수문 경	263	123
건희5797	쌍어문 경	412	175
건희5798	산화문 경	243	115
건희5799	용문 경	428	181
건희5800	용호문 경	442	186
건희5801	화문 경	626	248
건희5802	화문 경	627	249
건희5803	명대문 경	172	89
건희5804	비조문 경	221	107
건희5805	주마포도문 경	510	209
건희5806	주마포도문 경	511	209
건희5807	주마문 경	509	208
건희5808	서조포도문 경	281	129
건희5809	쌍어문 경	413	175
건희5810	조문 경	496	204
건희5811	봉황문 경	219	106
건희5812	당초문 경	167	85
건희5813	화접문 경	638	252
건희5814	서수문 경	264	123
건희5815	서수문 팔릉형 경	274	127

소장품 번호	명칭	도판번호	페이지
건희5816	용문 팔화형 경	434	183
건희5817	서화쌍앵문 오화형 경	289	132
건희5818	서화쌍앵문 오화형 경	290	132
건희5819	서조포도문 사화형 경	286	131
건희5820	서수문 팔화형 경	275	127
건희5821	조문 칠화형 경	502	206
건희5822	조문 칠화형 경	503	206
건희5823	초화문 팔릉형 경	539	218
건희5824	조문 칠화형 경	504	207
건희5825	쌍룡문 육릉형 경	394	169
건희5826	서화쌍앵문 오화형 경	291	132
건희5827	「위지삼공」명 경	485	200
건희5828	쌍룡문 경	387	167
건희5829	서화오화형 경	346	151
건희5830	교접문 경	135	73
건희5831	어룡문 팔릉형 경	420	178
건희5832	어룡문 팔릉형 경	422	179
건희5833	용문 팔화형 경	435	183
건희5834	용문 팔화형 경	436	183
건희5835	비조문 경	222	107
건희5836	화문 경	628	249
건희5837	「호주」명 방형 경	597	239
건희5838	늪문 방형 경	158	82
건희5839	초화문 방형 경	530	215
건희5840	「호주」명 방형 경	598	239
건희5841	「호주」명 방형 경	599	239
건희5842	팔접문 방형 경	554	224
건희5843	칠보문 방형 경	547	222
건희5844	초화문 방형 경	531	216
건희5845	쌍사자문 방형 경	399	171
건희5846	「항주」명 방형 경	562	227
건희5847	영화문 방형 경	424	179
건희5848	초화문 방형 경	532	216
건희5849	포도문 방형 경	558	225
건희5850	화조문 방형 경	649	256
건희5851	「호주」명 방형 경	600	240
건희5852	초화문 방형 경	533	216
건희5853	「호주」명 영화문 방형 경	607	242
건희5854	선인문 경	350	153
건희5855	화조문 방형 경	650	256
건희5856	인물문 방형 경	489	202
건희5857	「호주」명 방형 경	601	240
건희5858	인물문 방형 경	490	202
건희5859	「호주」명 방형 경	602	240

소장품 번호	명칭	도판번호	페이지
건희5860	인물문 방형 경	491	202
건희5861	산화문 방형 경	245	116
건희5862	인물문 방형 경	492	203
건희5863	「항주」명 방형 경	563	227
건희5864	인물문 방형 경	493	203
건희5865	산화문 방형 경	246	116
건희5866	팔괘문 방형 경	549	222
건희5867	용문 우입방형 경	432	182
건희5868	쌍어룡문 우입방형 경	408	174
건희5869	초화문 우입방형 경	538	218
건희5870	쌍사자문 우입방형 경	400	171
건희5871	쌍사자문 우입방형 경	401	171
건희5872	쌍사자문 우입방형 경	402	172
건희5873	쌍사자문 우입방형 경	403	172
건희5874	쌍사자문 우입방형 경	404	172
건희5875	쌍사자문 우입방형 경	405	173
건희5876	쌍사자문 우입방형 경	406	173
건희5877	천인보화문 우입방형 경	516	211
건희5878	산화문 우입방형 경	247	117
건희5879	천인보화문 우입방형 경	517	211
건희5880	화문 우입방형 경	630	250
건희5881	조문 우입방형 경	500	205
건희5882	포도문 우입방형 경	559	226
건희5883	국화문 우입방형 경	143	76
건희5884	조문 우입방형 경	501	206
건희5885	화접문 우입방형 경	645	255
건희5886	현경	579	232
건희5887	운판형 현경	456	191
건희5888	운판형 병경	454	190
건희5889	운판형 병경	455	190
건희5890	「호주」명 병경	606	242
건희5891	화병형 병경	636	252
건희5892	「호주」명 규화형 병경	592	237
건희5893	규화형 병경	154	80
건희5894	「호주」명 팔릉형 병경	617	245
건희5895	병경	207	102
건희5896	선학인물문 병경	352	154
건희5897	봉황문 병경	220	106
건희5898	「호주」명 화형 병경	624	248
건희5899	귀학문 병경	153	79
건희5900	선학인물문 병경	353	154
건희5901	화문대신수문 병경	635	251
건희5902	선인문 병경	351	153
건희5903	십이지이십팔속 병경	365	159



소장품 번호	명칭	도판번호	페이지
건희5904	「명」명 병경	178	91
건희5905	병경	208	102
건희5906	현경	580	233
건희5907	서수문 병경	273	126
건희5908	팔래문 현경	550	223
건희5909	명대문 병경	177	91
건희5910	현경	581	233
건희5911	현경	582	233
건희5912	현경	583	234
건희5913	운판형 현경	457	191
건희5914	현경	584	234
건희5915	운판형 현경	458	191
건희5916	현경	585	234
건희5917	현경	586	235
건희5918	현경	587	235
건희5919	늪문 현경	161	83
건희5920	현경	588	235
건희5921	현경	589	236
건희5922	팔릉형 현경	552	223
건희5923	화문 현경	633	251
건희5924	총형 경	506	207
건희5925	선인누대문 현경	349	152
건희5926	총형 경	507	208
건희5927	광배형 경	134	73
건희5928	「호주」명 도형 경	593	237
건희5929	총형 경	508	208
건희5930	「호주」명 도형 경	594	238
건희5931	도형 경	168	85
건희5932	쌍룡문 경	388	167
건희5933	화접문 경	639	253
건희5934	주마포도문 경	512	209
건희5935	조문 경	497	204
건희5936	화접문 경	640	253
건희5937	용문 경	429	181
건희5938	국화쌍작문 경	145	76
건희5939	용문 경	430	181
건희5940	전문 경	494	203
건희5941	서수포도문 경	278	128
건희5942	주마포도문 경	513	210
건희5943	무문 경	188	95
건희5944	용호문 경	443	186
건희5945	비조문 경	223	107
건희5946	주마포도문 경	514	210
건희5947	무문 경	189	95

소장품 번호	명칭	도판번호	페이지
건희5948	초화문 경	526	214
건희5949	산화문 경	244	116
건희5950	명대문 경	173	89
건희5951	명대문 경	170	88
건희5952	서수문 경	265	124
건희5953	서수문 경	266	124
건희5954	십이지이십팔속 경	363	158
건희5955	쌍룡문 경	389	167
건희5956	무문 경	190	95
건희5957	십이지이십팔속 경	364	158
건희5958	국화문 경	139	74
건희5959	국화문 경	140	75
건희5960	쌍어문 경	414	176
건희5961	용호문 경	440	185
건희5962	칠보문 경	545	221
건희5963	서조포도문 경	282	129
건희5964	국화쌍작문 경	146	77
건희5965	용호문 경	444	187
건희5966	쌍룡문 경	390	168
건희5967	「가상부귀」명 팔조문 경	123	69
건희5968	용호문 경	445	187
건희5969	해수포도문 경	573	230
건희5970	용호문 경	446	187
건희5971	원권문 경	462	193
건희5972	쌍어문 경	415	176
건희5973	서조포도문 경	283	130
건희5974	쌍어문 경	416	176
건희5975	화문 경	629	249
건희5976	쌍어문 경	417	177
건희5977	용문 경	431	182
건희5978	화접문 경	641	253
건희5979	쌍룡문 경	391	168
건희5980	선인누대문 경	348	152
건희5981	해수포도문 경	574	231
건희5982	「가상부귀」명 팔조문 경	124	69
건희5983	조문 경	498	205
건희5984	서수문 경	267	124
건희5985	화조문 경	647	255
건희5986	점렬문 경	495	204
건희5987	국화쌍작문 경	147	77
건희5988	쌍룡문 경	392	168
건희5989	국화문 경	141	75
건희5990	「가상부귀」명 팔조문 경	125	70
건희5991	명대문 경	174	90

소장품 번호	명칭	도판번호	페이지
건희5992	「가상부귀」명 팔조문 경	126	70
건희5993	원권문 경	463	193
건희5994	화접문 경	642	254
건희5995	박국문 경	192	97
건희5996	보화문 경	213	104
건희5997	해수포도문 경	575	231
건희5998	서수문 경	268	125
건희5999	화조문 경	648	256
건희6000	쌍어문 경	418	177
건희6001	초화문 경	527	214
건희6002	명대문 경	175	90
건희6003	비조문 경	224	108
건희6004	서조포도문 경	284	130
건희6005	원권문 경	464	193
건희6006	비조문 경	225	108
건희6007	초화문 경	528	215
건희6008	비조문 경	226	108
건희6009	서조포도문 경	285	130
건희6010	해수포도문 경	576	231
건희6011	화접문 경	643	254
건희6012	비조문 경	227	109
건희6013	서수문 경	269	125
건희6014	박국문 경	193	97
건희6015	주마포도문 사화형 경	515	210
건희6016	국화문 경	142	75
건희6017	용호문 경	447	188
건희6018	「가상부귀」명 팔조문 경	127	70
건희6019	초화문 경	529	215
건희6020	원권문 경	465	194
건희6021	「가상부귀」명 팔조문 경	128	71
건희6022	「가상부귀」명 팔조문 경	129	71
건희6023	용호문 경	448	188
건희6024	서수문 경	270	125
건희6025	귀갑문 경	152	79
건희6026	용호문 경	449	188
건희6027	보화문 경	214	104
건희6028	국화쌍작문 경	148	77
건희6029	명대문 경	176	90
건희6030	비조문 경	228	109
건희6031	비조문 경	229	109
건희6032	포도문 경	557	225
건희6033	조문 경	499	205
건희6034	칠보문 경	546	221
건희6035	박국문 경	194	97

소장품 번호	명칭	도판번호	페이지
건희6036	서수문 경	271	126
건희6037	「가상부귀」명 팔조문 경	130	71
건희6038	서수문 경	272	126
건희6039	비조문 경	230	110
건희6040	서화쌍앵문 팔릉형 경	316	141
건희6041	서화쌍앵문 팔릉형 경	317	142
건희6042	연화문 옥화형 경	423	179
건희6043	서화쌍앵문 오화형 경	292	133
건희6044	원권문 팔화형 경	479	198
건희6045	서화쌍앵문 팔릉형 경	318	142
건희6046	「호주」명 옥화형 경	608	242
건희6047	「호주」명 팔화형 경	621	247
건희6048	원권문 팔화형 경	480	199
건희6049	서화쌍앵문 오화형 경	293	133
건희6050	서화쌍앵문 팔릉형 경	319	142
건희6051	서화쌍앵문 팔릉형 경	320	143
건희6052	서화쌍앵문 팔릉형 경	321	143
건희6053	서화쌍앵문 팔릉형 경	322	143
건희6054	서화쌍앵문 팔릉형 경	323	144
건희6055	서화쌍앵문 팔릉형 경	324	144
건희6056	서화쌍앵문 팔릉형 경	325	144
건희6057	원권문 팔릉형 경	471	196
건희6058	서화쌍앵문 팔릉형 경	326	145
건희6059	원권문 팔릉형 경	472	196
건희6060	서화쌍앵문 팔릉형 경	327	145
건희6061	서화쌍앵문 팔릉형 경	328	145
건희6062	서화쌍앵문 팔릉형 경	329	146
건희6063	서화쌍앵문 팔릉형 경	330	146
건희6064	서화쌍앵문 팔릉형 경	331	146
건희6065	「호주」명 팔화형 경	622	247
건희6066	서화쌍앵문 팔릉형 경	332	147
건희6067	원권문 팔화형 경	481	199
건희6068	서화쌍앵문 오화형 경	294	133
건희6069	서화쌍앵문 오화형 경	295	134
건희6070	서화쌍앵문 팔릉형 경	333	147
건희6071	초화문 오화형 경	534	217
건희6072	원권문 팔화형 경	482	199
건희6073	서화쌍앵문 팔릉형 경	334	147
건희6074	「호주」명 팔릉형 경	615	245
건희6075	「호주」명 옥화형 경	609	243
건희6076	원권문 팔화형 경	483	200
건희6077	서화쌍앵문 팔릉형 경	335	148
건희6078	서화쌍앵문 팔릉형 경	336	148
건희6079	「호주」명 옥화형 경	610	243



소장품 번호	명칭	도판번호	페이지
건희6080	「호주」명 육화형 경	611	243
건희6081	서화쌍앵문 팔릉형 경	337	148
건희6082	초화문 오화형 경	535	217
건희6083	육화형 경	487	201
건희6084	서화쌍앵문 팔릉형 경	338	149
건희6085	초화문 오화형 경	536	217
건희6086	「호주」명 팔릉형 경	616	245
건희6087	서화쌍앵문 팔릉형 경	339	149
건희6088	초화문 오화형 경	537	218
건희6089	서화쌍앵문 오화형 경	296	134
건희6090	서화쌍앵문 팔릉형 경	340	149
건희6091	서화쌍앵문 팔릉형 경	341	150
건희6092	서화쌍앵문 팔릉형 경	342	150
건희6093	「호주」명 육화형 경	612	244
건희6094	원권문 팔화형 경	484	200
건희6095	「황비창천」명 팔릉형 경	654	258
건희6096	「황비창천」명 팔릉형 경	655	258
건희6097	육화형 경	488	201
건희6098	서화쌍앵문 오화형 경	297	134
건희6099	서화쌍앵문 팔릉형 경	343	150
건희6100	서화쌍앵문 오화형 경	298	135
건희6101	서화쌍앵문 오화형 경	299	135
건희6102	서화쌍앵문 팔릉형 경	344	151
건희6103	화문 팔화형 경	632	250
건희6104	「호주」명 팔화형 경	623	247
건희6105	서화쌍앵문 팔릉형 경	345	151
건희6106	「황비창천」명 팔릉형 경	656	258
건희6107	팔화형 경	556	225
건희6108	「호주」명 방형 경	603	241
건희6109	방형 경	196	98
건희6110	영화문 방형 경	425	180
건희6111	방형 경	197	98
건희6112	「호주」명 방형 경	604	241
건희6113	방형 경	198	99
건희6114	방형 경	199	99
건희6115	방형 경	200	99
건희6116	방형 경	201	100
건희6117	방형 경	202	100
건희6118	「호주」명 방형 경	605	241
건희6119	사화문 방형 경	238	114
건희6120	방형 경	203	100
건희6121	방형 경	204	101
건희6122	영화문 방형 경	426	180

소장품 번호	명칭	도판번호	페이지
건희6123	포도문 우입방형 경	560	226
건희6124	우입방형 경	450	189
건희6125	우입방형 경	451	189
건희6126	우입방형 경	452	189
건희6127	우입방형 경	453	190
건희6128	포도문 우입방형 경	561	226
건희6129	방형 현경	205	101
건희6130	현경	590	236
건희6131	현경	591	236
건희6132	뇌문 현경	162	83
건희6133	「호주」명 도형 경	595	238
건희6134	「호주」명 도형 경	596	238
건희6135	은제도금 연화어문 꾸미개	063	44
건희6136	은제도금 조문 꾸미개	077	49
건희6137	금동 화조문 꾸미개	086	52
건희6138	금동 꾸미개	089	53
건희6139	은제도금 조문 꾸미개	078	50
건희6140	은제도금 꾸미개	095	56
건희6141	은제도금 꾸미개	096	56
건희6142	금동 화문 꾸미개	080	50
건희6143	금동 여지문 꾸미개	044	37
건희6144	은제도금 접문 꾸미개	074	48
건희6145	은제도금 접문 꾸미개	075	49
건희6146	은제도금 화문 꾸미개	083	51
건희6147	청동 접문 꾸미개	076	49
건희6148	금동 접문 꾸미개	073	48
건희6149	금동 꾸미개	090	54
건희6150	금동 화문 꾸미개	081	51
건희6151	은제도금 연화어문 꾸미개	064	45
건희6152	은제도금 조문 꾸미개	079	50
건희6153	은제도금 귀문 꾸미개	042	37
건희6154	은제도금 연화문 꾸미개	057	42
건희6155	은제도금 연화동자문 꾸미개	055	41
건희6156	은제도금 어문 꾸미개	043	37
건희6157	은제도금 용문 꾸미개	071	47
건희6158	은제도금 연엽문 꾸미개	054	41
건희6159	은제 연화어문 꾸미개	062	44
건희6160	은제 여지조문 꾸미개	050	40
건희6161	은제 화조문 꾸미개	087	53
건희6162	은제 연화문 꾸미개	056	42
건희6163	은제 용문 꾸미개	070	47
건희6164	금동 연화어문 꾸미개	060	43
건희6165	청동 여지문 꾸미개	049	39

소장품 번호	명칭	도판번호	페이지
건희6166	금동 여지문 꾸미개	045	38
건희6167	은제도금 연화-연화어문 꾸미개	065	45
건희6168	은제도금 연국문 꾸미개	052	40
건희6169	청동 연국문 꾸미개	053	41
건희6170	청동 꾸미개	099	58
건희6171	은제도금 여지조문 꾸미개	051	40
건희6172	금동 여지문 꾸미개	046	38
건희6173	은제도금 꾸미개	097	56
건희6174	은제도금 여지문 꾸미개	048	39
건희6175	금동 용문 꾸미개	067	46
건희6176	금동 꾸미개	091	54
건희6177	은제 꾸미개	094	55
건희6178	은제도금 화조문 꾸미개	088	53
건희6179	금동 연화쌍조문 꾸미개	059	43
건희6180	은제도금 용문 꾸미개	072	48
건희6181	금동 연화어문 꾸미개	061	44
건희6182	은제도금 화문 꾸미개	084	52
건희6183	은제도금 화문 꾸미개	085	52
건희6184	금동 연화조문 꾸미개	066	46
건희6185	금동 용문 꾸미개	068	46
건희6186	금동 여지문 꾸미개	047	38
건희6187	금동 용문 꾸미개	069	47
건희6188	금동 꾸미개	092	54
건희6189	금동 화문 꾸미개	082	51
건희6190	금동 꾸미개	093	55
건희6191	청동 연화문 꾸미개	058	42
건희6192	은제도금 꾸미개	098	57



## 고故 이건희 회장 기증품 목록집 제5집: 금속공예

### The Lee Kun-Hee Collection at the National Museum of Korea

#### Vol. 5 Metalware

발행 국립청주박물관  
28313 충청북도 청주시 상당구 명암로 143  
T. 043-229-6300  
[www.cheongju.museum.go.kr](http://www.cheongju.museum.go.kr)

북디자인 비에이디자인  
인쇄 (주)에이치와이프린팅  
인쇄일 2022년 11월 23일  
발행일 2022년 11월 30일

Published by Cheongju National Museum  
143 Myeongam-ro, Sangdang-gu, Cheongju-si, Chungcheongbuk-do,  
28313, Republic of Korea  
T. 043-229-6300  
[www.cheongju.museum.go.kr](http://www.cheongju.museum.go.kr)

Design beyond the ART  
Printing HY Printing Co. Ltd.  
Date of Printing November 23, 2022  
Date of Publication November 30, 2022

©2022국립청주박물관  
이 책의 저작권은 국립청주박물관에 있습니다.  
이 책에 담긴 내용은 국립청주박물관의 허가를 받아 사용할 수 있습니다.

©2022 Cheongju National Museum  
All rights reserved.  
The use of any contents of this book requires permission from the Cheongju National Museum.

ISBN 979-11-87698-13-5 93630  
비매품